739 FLORENCIE A PISA VE STŘEDOMOŘÍ

NOVINKA RIVIERA TOUR

JANOV-MARSEILLE-BARCELONA-IBIZA-NEAPOL-LIVORNO-PISA-FLORENCIE

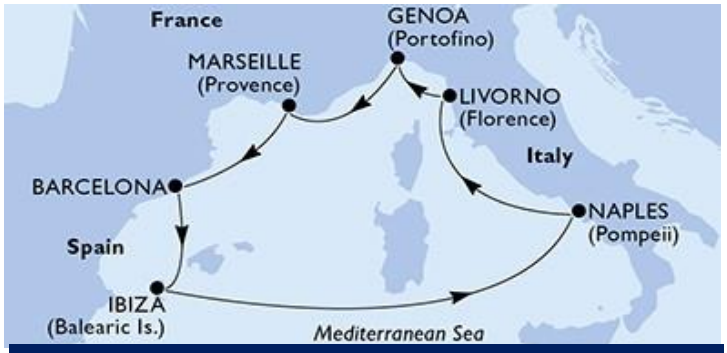

V ceně zájezdu na víc:
VÝLET DO ITALSKÉHO PISY A FLORENCIE

AKČNÍ CENA 603 € **15.990,-Kč**

Akční cena za osobu	**18.990,-Kč**
Číslo plavby	**739**
~~Katalogová cena za osobu~~	~~**29.990, Kč**~~
Cena dítě 3-11 let	**8.990,-Kč**
Cena junior 12-17 let	**8.990,-Kč**
Počet dnů	**10**
Loď MSC ***	**DIVINA**
Termín odjezdu	**12.11.2020**
Termín příjezdu	**21.11.2020**

U NÁS CENA VČETNĚ DOPRAVY

Cena zájezdu zahrnuje:
*poznávací plavbu v daném termínu na lodi MSC
*ubytovaní ve vnitřní kajutě kategorie BELLA
*plnou penzi po celou dobu pobytu na lodi
*nápoje z nápojových automatů v bufetové restauraci
*přístavní a portýrské služby při nalodění a vylodění
*každodenní úklid kajuty
*kapitánský gala večer a gala cocktail
*pojištění proti úpadku CK
*animační a zábavné programy na lodi
*divadla, bazény, vířivky, pool servis
*autobusovou přepravu do přístavu a zpět
*delegáta CK RIVIERA TOUR na palubě lodi
***výlet do italské Pisy**
***výlet do Florencie**

Cena zájezdu nezahrnuje:
*fakultativní výlety plavební společnosti
*servisní poplatek MSC Cruises 10 Eur/os/noc
*nápoje, alkoholické nápoje na barech a v restauracích
*nadstandardní služby za příplatek (sauny, masáže, kino….)
*transfery plavební společnosti v přístavech

Užijte si dovolenou-za příplatek Vám nabízíme:
*cestovní a zdravotní pojištění od 390,-Kč/os
*možnost úhrady servisní taxy předem
*lepší kategorii služeb na kajutě Fantastica,Aurea,Wellness
*kajuty s oknem, balkonové…za příplatek
*nápojové balíčky
*internet.balíčky, photo balíčky a balíčky pro radost
*rezervaci míst v buse - příplatek 100 Kč/os
*svozový transfer na trase Ústí n.L -Praha-Brno
*svozový transfer na trase Dubnica-Trenčín-Piešťany

MSC CRUISES

Program zájezdu na luxusní lodi MSC Cruises

Kromě úžasných destinací během této plavby zažijete i něco na víc. Byla by obrovská škoda nenavštívit tak úžasná a turisticky velmi zajímavá místa, jako jsou Pisa se svojí slavnou šikmou věží a opravdu doslova nádherná Florencie na řece Arno. To jsou jen „třešničky na dortu“ této nádherné plavby které můžete s RIVIERA TOUR zažít.

1. den: Odjezd z ČR
Odjezd autobusem CK RIVIERA TOUR do přístavu z České republiky. V ceně dopravy je studená večeře, teplá snídaně, káva, čaj, cappuccino nebo čokoláda se šlehačkou.

2.den: 09.00-18.00 Itálie-Pisa-Livorno
Ráno přijedeme do italské Pisy. Před návštěvou tohoto turistického místa si vychutnáme teplou snídani v buse a půjdeme obdivovat jeden z divů světa – Šikmou věž v Pise. Prohlédneme si okolí, nakoupíme suvenýry a vydáme se do přístavu. Příjezd do přístavu v cca 13.00. Po příjezdu následuje nalodění na loď, oběd a prohlídka lodi s delegátem. Odpoledne ubytování ve Vašich kajutách a bezpečnostní cvičení. První vyplutí z přístavu je nejkrásnější, to si rozhodně nemůžete nechat ujít. Následuje Vaše první večeře v servírované restauraci, poté informační schůzka s delegátem a návštěva divadelního představení na lodi. Noc je ještě mladá a tak můžete vyrazit na taneček, bavit se s animátory nebo poslouchat hudbu při skleničce dobrého vína nebo svělého koktejlu. Vaše dovolená právě začíná

3.den: 08.00-18.00 Itálie - Janov
Čeká nás nenáročná procházka tímto krásným přístavním městem, jenž je rodištěm jednoho velmi významného mořeplavce. Zavítáme do místní katedrály, navštívit můžete místní trhy anebo se podívat do muzea vodního světa. Ochutnat můžete italské speciality, limoncello a místní polévku kterou znás snad každý, kdo navštívil Itálii-Minestrone

4.den: 08.00-17.00 Francie - Marseille
V Marseille ze starého přístavu vyrazíme k místní katedrále, odkud je nádherný výhled na ostrov Iff, který můžete navštívit i fakultativně. Ostrov, kde byl vězněn hrdina románu Alexandra Dumase hrabě Monte Christo. Nicméně výšlap ke katedrále Panny Marie s naším delegátem je nezapomenutelný zážitek. Marseille máte jako na dlani.(nutný transfer MSC)

5.den: 09:00-18:00 Barcelona – Španělsko
Od sochy Kryštofa Kolumba procházka turistickou třídou La Ramblou, kolem Gaudího architektury, až k Sagrada Familia a zpět gotickou čtvrtí. Nádherná procházka na celý den ve vás zanechá pocit nádherného, čistého, pohodového a zajímavého velkoměsta. Delegát vám bude nápomocen při návštěvě tohoto krásného města. Před návštěvou Barcelony doporučujeme nastudovat život a dílo Antonia Gaudího anebo se zájmem poslouchat výklad našeho delegáta. Transfer MSC přístav-centrum-přístav Vám rozhodně doporučíme.

6.den: 08.00-19.00 Španělsko-Ibiza
Ibiza-ostrov diskoték a párty. My Vám doporučíme dnešní den věnovat lenošení na pláži anebo můžete s naším delegátem vyrazit na návštěvu místní citadely a centra města. (nutný transfer MSC)

7.den: Plavba na moři
Plavba není jen o poznávání nových destinací. Plavba je i o tom, že by si měl každý udělat čas sám na sebe a na své přátele. Využijme proto volného dne na moři a navštivme AUREA SPA na přídi lodi, kde za poplatek můžete využít masáží, saun, vířivek, kosmetického salonu a dalších služeb. Nebo můžete jen tak odpočívat na palubě lodi, slunit se, užívat si skvělé drinky, které je možné zakoupit na lodních barech

8.den: 7.00-17.00 Itálie - Neapol
Dopoledne vyrazíme na prohlídku tohoto úžasného města. Neapolská metropole Vám nabídne procházku historického centra, možnost nákupů aktuální módy, nebo pro opravdové cestovatele návštěvu španělské čtvrti. Zavítat můžete i k sídlu plavební společnosti MSC Cruises, nebo využít fakultativních výletů na Vesuv nebo Pompeje.

9.den: 09.00-19.00 Itálie – Livorno - Pisa - Vylodění
Brzy ráno zaplatíme svoje účty na lodi, dáme si lahodnou snídani a připravíme se na vylodění. Po vylodění odjezd nádhernou toskánskou krajinou do středověké Florencie. Čeká nás prohlídka tohoto krásného města lásky. Naše prohlídka začně na mostě Zlatníků, uvidíme kopii sochy Davida od Michelangela, galerii Uffizi,Palazzo Vecchio, Basiliku Santa Croce a ochutnáme něco z florentské ku
Affettali Misti-což jsou studené plátky masa, Salsicce-italské vepřové klobásky nebo Fritto místo-směs pečené zelenir
ČR

10.den: Příjezd do ČR
Příjezd do ČR dle aktuální dopravní situace, Bratislava cca 03.00 hod, Brno cca 05.00 hod, Olomouc 06.30, Ostrava 07.45

Aktuální ceny plavby naleznete na **www.rivieratour.cz**
Pořadatelem plavby je plavební společnos MSC Crociere S.A. ,Avenue Eugene Pittard 40,Geneva, Švýcarsko

770 FRANKIE A JOHNNY

SKVĚLÉ DIVADELNÍ PŘEDSTAVENÍ-V HLAVNÍCH ROLÍCH TEREZA KOSTKOVÁ A ALEŠ HÁMA

Krásný a uvěřitelný příběh o začátku jedné lásky… I když už máte za sebou kousek života a několik zklamání, pořád je naděje! Johnny se právě vrátil z vězení a našel si práci v malé newyorské restauraci, kde pracuje i Frankie. A právě otevřeně prostořeká číšnice ho okouzlí. Jednou večer spolu 1212náhodou skončí v posteli. A je tady obyčejně neobyčejné ráno. Zatímco Frankie vše považuje za drobnou aférku, protože zklamání z mužů zažila už dost, Johnny se zamiloval. V první chvíli se zdá, že jejich vztah nemůže fungovat. Ani jeden nejsou už nijak mladí. Ona má za sebou několik nepovedených lásek. On rozpadlé manželství. Po sérii vtipných slovních přestřelek a klasických nedorozumění svitne jakási naděje. Že by ti dva měli ještě šanci? **V hlavní roli: Tereza Kostková a Aleš Háma**

Cena zájezdu	**990,-Kč**
Číslo zájezdu	**770**
Datum zájezdu	**23.9.2020**

Cena zájezdu zahrnuje:
*autobusovou dopravu do Prahy a zpět dle nástupních míst
Odjezdy autobusů: Brumov-Bylnice 8:40, Val. Klobouky 9:00, Horní Lideč 9:15, Riviera Tour 9:30, Vsetín 10:00, Valašské Meziříčí 10:30 Rožnov 9:00, Frýdek Místek 9:55, Ostrava 10:15, Hranice n M. 11:00, Olomouc 11:35, Prostějov 12:00, Vyškov 12:20, Brno 12:45, Velké Meziříčí 13:45, Humpolec 14:30, Praha 16:00
***divadelní představení-vstupenky v přízemí v 1 cenové kategorii**

U RIVIERA TOUR
vždy něco na víc

Po ukončení divadelního představení privátní autogramiáda pouze pro naši skupinu s herci, sklenička sektu, přípitek a neformální setkání

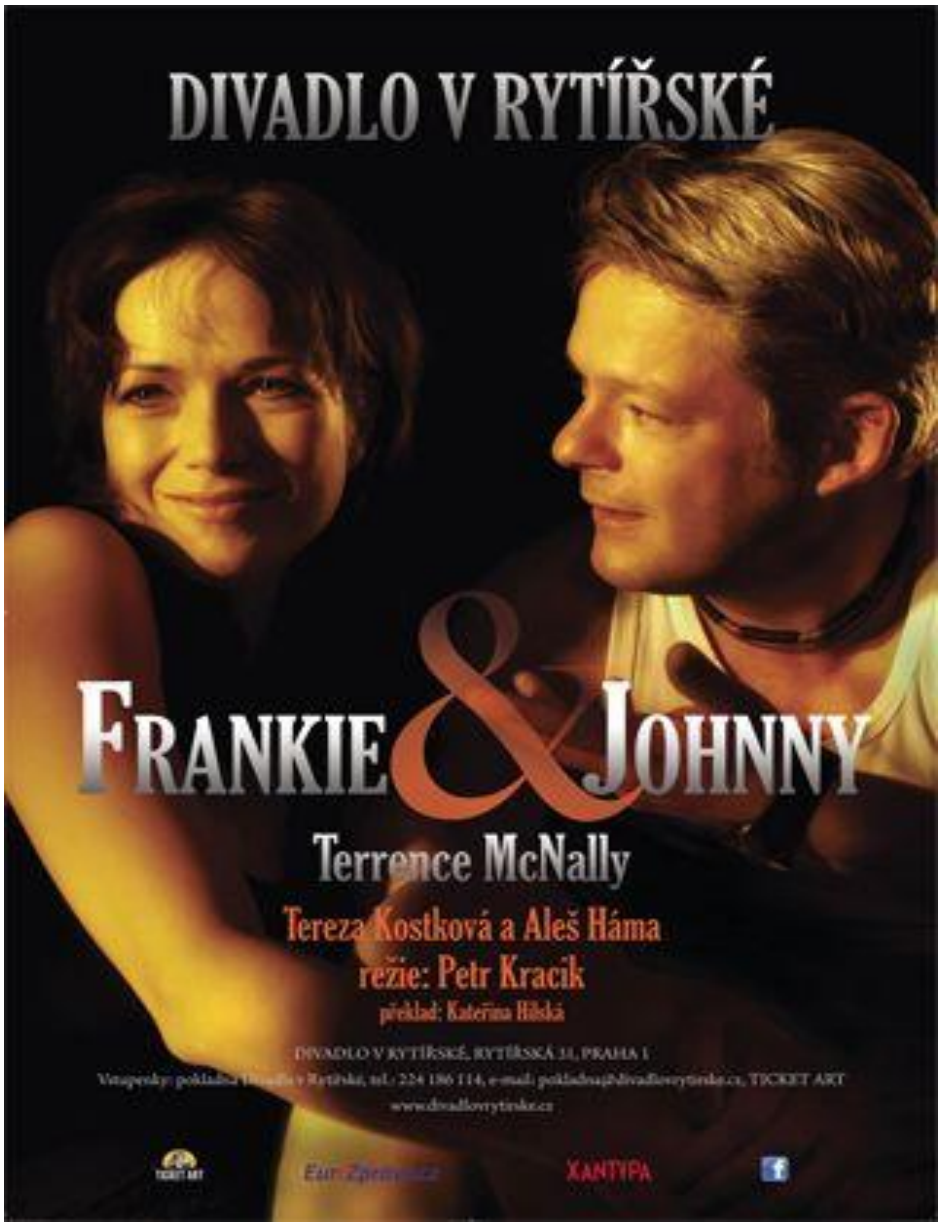

771 MŮJ NEJLEPŠÍ KAMARÁD

MÁTE RÁDI SMÍCH? - SKVĚLÉ DIVADELNÍ PŘEDSTAVENÍ

Bernard a Phillippe jsou nejlepší přátelé, a přece tolik rozdílní. Bernard pracuje na skvělém postu v rodinném podniku své ženy Nelly, zároveň doplácí na svou vášeň sukničkáře. Svou milenku dokonce přivede do jiného stavu. Kdyby se o tom dozvěděla jeho manželka, přišel by o všechno. Proto požádá o pomoc svého kamaráda Phillipea, dobráka od kosti, který žije spořádaně se svou přítelkyní Alicí a nemá peněz nazbyt. Tím se roztáčí vynalézavý kolotoč situací a zápletek, na jehož konci není vůbec jisté, zda se Phillippeovi nezhroutí jeho vztah s Alicí a zda Bernardovi všechny jeho lži neprojdou…

Komediální archetyp hravého lháře, který se dokáže vykroutit i ze zdánlivě bezvýchodných situací a vymýšlí si s takovou intenzitou, jako by to byl skutečně zažil, migruje světovou dramatikou od antiky přes Alarcóna, Corneille, Goldoniho až právě po Érica Assouse, který svou inteligentní a důvtipnou komedii Můj nejlepší kamarád napsal v roce 2011.

Herecké obsazení: Aleš Háma, Petr Motloch, Nela Boudová, Tereza Kostková, Michaela Sejnová /Lucie Okonová

Cena zájezdu	**990,-Kč**
Číslo zájezdu	**771**
Datum zájezdu	**11.11.2020**

Cena zájezdu zahrnuje:
*autobusovou dopravu do Prahy a zpět dle nástupních míst
Odjezdy autobusů: Brumov-Bylnice 8:40, Val. Klobouky 9:00, Horní Lideč 9:15, Riviera Tour 9:30, Vsetín 10:00, Valašské Meziříčí 10:30 Rožnov 9:00, Frýdek Místek 9:55, Ostrava 10:15, Hranice n M. 11:00, Olomouc 11:35, Prostějov 12:00, Vyškov 12:20, Brno 12:45, Velké Meziříčí 13:45, Humpolec 14:30, Praha 16:00
***divadelní představení-vstupenky v přízemí v 1 cenové kategorii**

U RIVIERA TOUR
vždy něco na víc

Po ukončení divadelního představení privátní autogramiáda pouze pro naši skupinu s herci, sklenička sektu, přípitek a neformální setkání

772 ANI ZA MILION

DIVADELNÍ PŘEDSTAVENÍ V HLAVNÍ ROLI JIŘÍ LANGMAJER A ADÉLA GONDÍKOVÁ

Jacqueline, byť provdaná za anglického velvyslance, je francouzka tělem, duší i původem. Má dvě děti a kufřík s milionem eur, který je ochotna darovat každému, kdo si jej zaslouží. Nenávidí venkov, samotu a obyčejnost. Lambert ženatý není, manželka od něj utekla. Má duši námořníka a žije jen pro svůj maják, o který se stará čtyřiadvacet hodin denně, sedm dní v týdnu. Miluje venkov, samotu a obyčejnost. Ptáte se, co mají oba společného? No přece vůbec nic! Ale nedejme se mást prvními dojmy. V této brilantní detektivní komedii, která obě postavy svede dohromady a navěky spojí tajemstvím, je totiž všechno jinak, než se zdá – každá lež je pravdou, každá pravda lží a jisté je pouze to, že pod rouškou humoru se skrývá vrah…

Komediografové Roman Vencl a Michaela Doleželová originálně dokazují, že i když ve hře vystupuje jeden muž a jedna žena, nemusí se zápletka točit jen kolem partnerských vztahů. Atraktivní a netradiční prostředí přímořského majáku, brilantní dialogy, strhující tempo, inteligentní humor a originální zápletka dávají hře obrovský potenciál. **Herecké obsazení: Adéla Gondíková, Jiří Langmajer**

Cena zájezdu	**990,-Kč**
Číslo zájezdu	**772**
Datum zájezdu	**5.12.2020**

Cena zájezdu zahrnuje:
*autobusovou dopravu do Prahy a zpět dle nástupních míst
Odjezdy autobusů:
Brumov-Bylnice 4:40, Val. Klobouky 5:00, Horní Lideč 5:15, Riviera Tour 5:30, Vsetín 6:00, Valašské Meziříčí 6:30.
Rožnov 5:00, Frýdek Místek 5:55, Ostrava 6:15, Hranice n M. 7:00, Olomouc 7:35, Prostějov 8:00, Vyškov 8:20, Brno 8:45,
Velké Meziříčí 9:45, Humpolec 10:30, Praha 12:00
***divadelní představení-vstupenky v přízemí v 1 cenové kategorii**

U RIVIERA TOUR
vždy něco na víc

Po ukončení divadelního představení privátní autogramiáda pouze pro naši skupinu s herci, sklenička sektu, přípitek a neformální setkání

773 KAT MYDLÁŘ A ADVENTNÍ PRAHA

VYDEJTE SE DO ADVETNÍ PRAHY NA MUZIKÁL S HITY MICHALA DAVIDA

Jan Mydlář opouští svou milovanou Dorotku a vrací se do Prahy, aby zde pokračoval ve studiu medicíny. Po zprávě, že se Dorotka provdala za mlynáře Adama Vaňuru, aby tak vyřešila otcovy finanční problémy, Jan přeruší studia. Vrací se do Chrudimi. Vaňurova hospodyně Žofie, hnána touhou po mlynářově majetku, otráví Vaňuru. Nevšimne si, že ji při manipulaci s jedem zahlédne cikánka Lea. Vinu svede na Dorotku. Vaňura umírá. Adamův bratr purkmistr Ferdinand zatýká Dorotku. Jan v domnění, že bude moci Dorotku zachránit, se stává katovým pacholkem. Žofie podává důkazy svědčící proti Dorotce. Soudce vynáší rozsudek: "Dorotka, až porodí, bude zaživa upálena". Chrudimský kat náhle umírá a na jeho katovské křeslo usedá Jan. On nyní bude muset vykonat popravu Dorotky. Nedokáže vykonat hrozivou exekuci. Dorotka prosí….. **Obsazení muzikálu Kat Mydlář 2020/2021 Daniel Hůlka / Marian Vojtko / Bohuš Matuš/Petr Kolář / Ladislav Spilka/Bohouš Josef / Zbyněk Fric / Martin Šemík/Žofie Pešanová/ Kateřina Brožová / Radka Fišarová a další**

Cena zájezdu	**1290,-Kč**
Číslo zájezdu	**773**
Datum zájezdu	**12.12.2020**

Cena zájezdu zahrnuje:
*autobusovou dopravu do Prahy a zpět dle nástupních míst
Odjezdy autobusů:
Brumov-Bylnice 4:40, Val. Klobouky 5:00, Horní Lideč 5:15, Riviera Tour 5:30, Vsetín 6:00, Valašské Meziříčí 6:30.
Rožnov 5:00, Frýdek Místek 5:55, Ostrava 6:15, Hranice n M. 7:00, Olomouc 7:35, Prostějov 8:00, Vyškov 8:20, Brno 8:45,
Velké Meziříčí 9:45, Humpolec 10:30, Praha 12:00
***muzikálové představení-vstupenky v přízemí v 1 cenové kategorii**

U RIVIERA TOUR
vždy něco na víc

Po ukončení muzikálu privátní autogramiáda pouze pro naši skupinu s herci, sklenička sektu, přípitek a neformální setkání

774 VÁNOČNÍ VÍDEŇ

UDĚLEJTE SI RADOST A ZAŽIJTE POHODU ADVETNÍ VÍDNĚ

Cena zájezdu	**590,-Kč**
Číslo zájezdu	**774**
Datum zájezdu	**12.12.2020**

Cena zájezdu zahrnuje:
*autobusovou dopravu do Vídně a zpět dle nástupních míst
*delegáta CK RIVIERA TOUR

Odjezdy autobusů:
Ostrava 2:45, Frýdek Místek 3:10
Rožnov pod Radhoštěm 4:00
Valašské Meziříčí 4:20, Vsetín 4:50
Valašská Polanka 5:10
Lidečko 5:30, Horní Lideč 5:40
Valašské Klobouky 5:50
Brumov-Bylnice 6:00, Nemšová 6:30
Trenčín 6:50, Vídeň 9:30
Odjezd z Vídně 17:00

U RIVIERA TOUR
vždy něco na víc

Teplá snídaně na cestě do Vídně
Teplý drink na cestě z Vídně

Od poloviny listopadu až do vánoc dochází k přeměně Vídně v kouzelné vánoční trhy. Ve vzduchu se vznáší vůně vánoční pekárny, horkého punče a pražených mandlí. Centrum a nákupní bulváry jsou vyzdobeny slavnostním osvětlením a přinášejí do města slavnostní náladu.

Na Vídeňském vánočním snu na náměstí Rathausplatz pozdraví návštěvníky u vchodu na náměstí metr vysoký oblouk se svíčkami. Tradiční vánoční trhy se zhruba 150 prodejními stánky nabízí vánoční dárky, ozdoby na vánoční stromečky, umělecké řemeslné výrobky, kulinářské dobroty, sladkosti a nápoje pro zahřátí. Stromy v Radničním parku a podél ulice Ringstraße zazáří slavnostním leskem. Mimořádným lákadlem pro zamilované je Herzerlbaum (strom ověšený svítícími červenými srdíčky). Návštěvníci si mohou zabruslit na kluzišti o velikosti 3 000 m² a na četných stezkách vedoucích přes park. Dětský svět nabízí kolotoč, sobí potah a v parku překrásné světelné instalace.

Nedaleko odtud se nachází Vánoční vesnička na náměstí Marie Terezie ležící mezi Uměleckohistorickým a Přírodovědným muzeem. V adventním obdodí zde stojí na 70 stánků s tradičními výrobky uměleckých řemesel a originálních dárků. Gospelové sbory a hudební skupiny se postarají o sváteční atmosféru. Vánoční vesnička pak plynule přejde do silvestrovské. Dokonce i romantická Vánoční vesnička v kampusu Vídeňské univerzity je oblíbeným místem setkávání v průběhu svátečního období, a to zejména pro studenty. Díky dětské železnici a nostalgickému kolotoči se stává Vánoční vesnička ve staré nemocnici Alten AKH vyhledávaným místem pro rodiny s dětmi. Navíc zde najdete i dvě dráhy na metanou.

Starovídeňský vánoční trh ve Freyungu v centru města ctí dávné tradice. Vánoční trh se tu konal poprvé už v roce 1772. Dnes se tu prodávají výrobky uměleckých řemesel, skleněné ozdoby, tradiční betlémy a keramika. Od 16 hodin zní na náměstí slavnostní adventní hudba. Kvalitní výrobky uměleckých řemesel si můžete koupit i o pár kroků dál na vánočním trhu Am Hof. Vánoční hudba a pěvecký sbor poskytují odpovídající atmosféru.

Císařská atmosféra před zámky

Kulturní a vánoční trh před zámkem Schönbrunn okouzlí kulisou císařského sídla a po Vánocích se promění na novoroční trh. Po Vánocích se promění na novoroční trh. Tento podmanivý trh nabízí tradiční řemeslné výrobky, ručně vyráběné vánoční ozdoby, vánoční koncerty a bohatý program pro děti včetně vánoční dílny. Vánoční vesnička u zámku Belvedér návštěvníky oslní působivou barokní kulisou. Unikátní zámecký park nabízí prostor pro tento příjemný adventní trh s řemesly a kulinářskými specialitami.

Umělecký adventní trh na Karlově náměstí nabízí kromě pestrého programu pro děti zejména prodejní stánky s výrobky uměleckých řemesel. Rozmanitý program doplňují instalace uměleckých děl, předváděcí dílny a živé kapely. Celá gastronomická nabídka má certifikát bio. Na vánočním trhu na Spittelbergu v kouzelných uličkách biedermeierovské čtvrti najdete také hodně stánků s uměleckými výrobky, ale i bohatou nabídku různých laskomin, které mohou být inspirací na dárek.

Zážitky a tradice

K.u.k. Na adventních trzích na náměstí Michaelerplatz před zámkem Hofburg budou ve sněhově bílých stáncích představovány především rakouské produkty, sladkosti, cínové figurky, ručně vyráběné jesličky a mnoho dalšího. Hlavním tématem vánočního trhu na Štěpánském náměstí (Stephansplatz) je rozjímání a tradice. Ve zhruba 40 stáncích kolem Svatoštěpánského dómu se tu prodávají kvalitní výrobky z celého Rakouska. Zcela ve stylu kulinářských požitků je Adventní trh se specialitami před Státní operou Perníčky, sýry, masné výrobky, punč a víno od místních výrobců, zrychlí tep všem milovníkům dobrého jídla a pití.

Vánoční trh ve stájích Španělské dvorní jezdecké školy slaví letos svou premiéru. Na krytém renesančním nádvoří na návštěvníky čeká elegantní bar, řemeslné umění a kulinářské lahůdky, zatímco na celý nákupní shon ze svých stájí koukají zvědaví lipicáni.

Zábava pod heslem „Prater rockt“ je na zimním trhu u velkého ruského kola. Až do 7. ledna se zde budou pořádat zážitkové jízdy pro děti, budou připravena živá vystoupení od gospelu přes soul až po pop a zábavný program. Almadvent před konferenčním centrem Messe Wien bude mít venkovský charakter. V této adventní vesničce bude mnoho původních hospůdek s vynikající kuchyní, řemeslnou výstavou, dílničkou a pekárnou pro děti, s pohádkovým lesem a mnoho dalšího.

775 MUZIKÁL TARZAN A ADVENTNÍ PRAHA

VYDEJTE SE DO ADVETNÍ PRAHY NA MUZIKÁL S HITY PHILA COLLINSE

Nový muzikál, který vás vezme na nezapomenutelnou cestu džunglí. Slavný příběh mladého muže, který hledá své kořeny a najde lásku svého života.

- Jeden z nejslavnějších dobrodružných a milostných románů světa ajeden z nejúspěšnějších světových muzikálů v Divadle Hybernia!
- Muzikál TARZAN se světovými hity Phila Collinse, který byl zaskladbu You will be in my heart nominován na cenu Grammy a píseň získalaZlatý globus a Oscara.
- Muzikál vznikl pro filmové studio Walt Disney a pro Theatrical Broductionsna Broadwayi v New Yorku. Dále byl úspěšně uváděn na dalších náchv Anglii, Německu, Nizozemsku, USA, Švédsku…
- Tarzan je nejzpracovávanější knižní, televizní a filmovoupostavou.

Režisér Libor Vaculík se po mnoha úspěšných muzikálech zaměří na broadwayskou špičku. Scénograf Petr Hloušek promění Divadlo Hybernia v džungli, atmosféru kostýmně podpoří Roman Šolc a za pomoci choreograficko-akrobatického tandemu Ivany Hannichové a Jana Kohouta se v jedinečné a specifické řeči muzikálu ocitne divák uprostřed skutečné džungle. Dirigentem třináctičlenného orchestru bude Libor Kapras.

Hrají: Dita Hořínková/Josef Vojtek/Marian Vojtko/Ernesto Čekan/David Gránský/Peter Pechal Vojtěch Drahokoupil/Ivana Korolová/Ladislav Korbel/ Tomáš Trapl a další

Cena zájezdu	**1390,-Kč**
Číslo zájezdu	**775**
Datum zájezdu	**19.12.2020**

Cena zájezdu zahrnuje:
*autobusovou dopravu do Prahy a zpět dle nástupních míst

Odjezdy autobusů:
Brumov-Bylnice 4:40, Val. Klobouky 5:00, Horní Lideč 5:15, Riviera Tour 5:30, Vsetín 6:00, Valašské Meziříčí 6:30. Rožnov 5:00, Frýdek Místek 5:55, Ostrava 6:15, Hranice n M. 7:00, Olomouc 7:35, Prostějov 8:00, Vyškov 8:20, Brno 8:45,
Velké Meziříčí 9:45, Humpolec 10:30, Praha 12:00

***muzikálové představení-vstupenky v přízemí v 1 cenové kategorii**

U RIVIERA TOUR
vždy něco na víc

Po ukončení muzikálu privátní autogramiáda pouze pro naši skupinu s herci, sklenička sektu, přípitek a neformální setkání

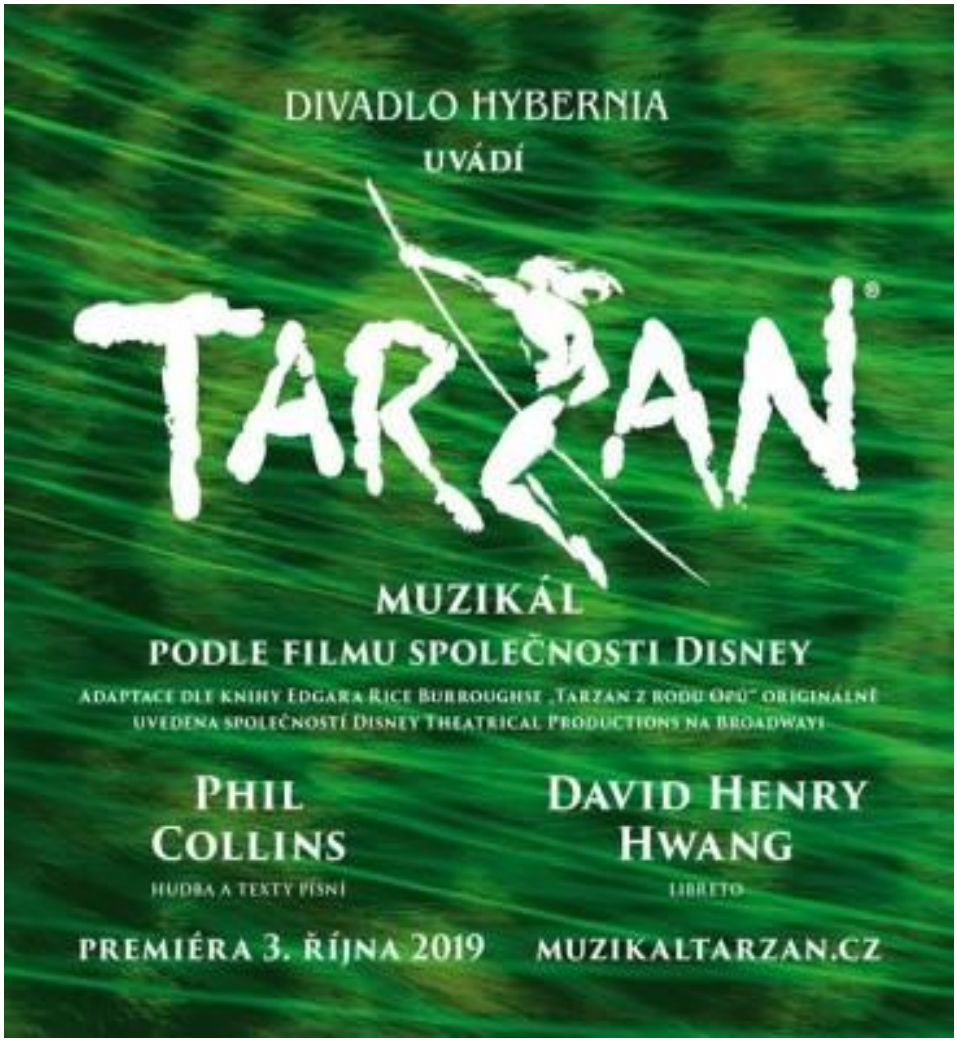

VÝLETY S DELEGÁTEM CK RIVIERA TOUR

Během plavby máte možnost poznávat nejen krásy a kulturu navštívených destinací, ale třeba místní jídla a nápoje. Zaměstnanci RIVIERA TOUR se cestování věnují již více než 20 let a za tu dobu nasbírali znalosti a místní zvyklosti. Zajímá nás zejména to, co se v průvodcích, v knížkách a na internetu nenajde - tedy obyčejný život, obyčejných lidí v destinacích. Vzhledem k tomu, že plavby realizujeme opravdu již druhou desítku let, destinace jsou našim druhým domovem. Proto Vám můžeme poradit, kam se vypravit v destinacích, který výlet plavební společnosti si zakoupit, kam se vydat pěší chůzí, zda si koupit vyhlídkový bus, nebo taxi. Ve všech destinacích se Vám bude věnovat náš delegát, jehož služby zcela jistě oceníte.

V některých destinacích jsou zajímavá místa a v některých destinacích u lodi samotné, nic není. My většinou již víme, pokud nedojde ke změně itineráře, co Vás na plavbě čeká, zda bude třeba tender z lodi anebo bude třeba využít shutlle bus. To jsou informace k nezaplacení, které Vám pomohou ušetřit hodně peněz. Naši klienti většinou služby delegáta a služby RIVIERA TOUR ocení až po návratu z plavby.

Již s předstihem máme pro Vás připraveny, ve spolupráci s plavební společností MSC, fakultativní výlety v destinacích, které Vám zpříjemní dovolenou. Tyto výlety mají jednu obrovskou výhodu, kterou ocení zejména klienti, kteří mají jazykovou bariéru. Těchto fakultativních výletů se účastní delegát CK RIVIERA TOUR, který poskytuje nezbytné informace během výletu. Delegát není průvodce na výletu. Pokud je výlet v anglickém jazyce, delegát se bude snažit poskytnout informace, co nejdříve to bude možné - (někdy v případě účasti jiných anglicky mluvících klientů, není překlad výkladu ihned možný). Nabízíme Vám proto nabídku výletů s naším delegátem RIVIERA TOUR. Uváděná cena je cena, za kterou můžete výlet zakoupit při sepsání cestovní smlouvy a naše CK Vám garantuje tuto cenu i v případě jejího navýšení plavební společnosti. V této ceně je i spárovací poplatek a taxy. To znamená, že cena našeho výletu je vždy vyšší než například na lodi nebo v přístavu, ale vždy bude naše skupina dohromady za asistence našeho česky mluvícího delegáta.

PLAVBA KOLEM EVROPY

DESTINACE	PROGRAM FAKULTATIVNÍHO VÝLETU S DOPRAVOU A DELEGÁTEM RIVIERA TOUR Výlet je nutno objednat při podpisu cestovní smlouvy. Výlet není možno zakoupit na palubě lodi.	Cena za osobu v Kč
LISABON	Tuk Tuk autíčka budou čekat přímo v přístavu. Autíčka mají kapacitu pro 6 klientů. Společně vyjedeme z části Alfama, (oblast, kde kotví i naše loď a také místo spojené s tradiční hudbou Fado,) do 12 km vzdálené, nejdochovalejší části Lisabonu – BELEM. Během jízdy budeme míjet Praça do Comércio (v českém překladu Obchodní náměstí), známé také jako Terreiro do Paço (česky Palácové náměstí) a také vidět pouliční umění a moderní street art města. Projíždět budeme kolem královského paláce, při troše štěstí zahlédnete i „hradní stáž“. Naše první zastávka ve čtvrti Belem, bude návštěva impozantní katedrály a kláštera řádu Svatého Jerolýma. Na tomto místě jsou v místní kavárně i bezplatné wc. Po návratu k Tuk Tuk autíčkům Vás pohostíme místní specialitou - koláčky z listového těsta plněnými žloutkovým krémem a sypanými cukrem a skořicí - Pasteis de Belem, kterou Vám přivezeme z nejvyhlášenější cukrárny v celém Portugalsku. Dále budeme pokračovat k Belémské Věži - Torre de Belem. Nezapomenutelná atmosféra při pohledu na řeku Tejo, most „25.4“ a v povzdálí sochou Ježíše, jako v Brazílii. Poblíž je vojenské muzeum, kopie 1. letadla, které přeletělo Oceán a neodmyslitelně k této atmosféře patří sklenička vína v pojízdné prodejně (Cena cca 4-8 Euro/dle druhu, bílé, červené, růžové, Portské. Plastová sklenička, ve které je podáváno víno, Vám zůstává jako suvenýr. Není v ceně zájezdu) Dále se autíčkama budeme přesouvat k památníku Objevitelů. Po krátké zastávce budeme dále pokračovat na nejvyšší bod Lisabonu s krásnou vyhlídkou na celé město Miradouro Senthora de monte, kde budeme mít foto – zastávku (na tomto místě je wc) Poté nás autíčka dovezou zpátky k přístavu, kde jsme začínali naši exkurzi. Budeme projíždět kolem Pantheonu. Na vyhlídce nebo u Pantheonu můžete zůstat a individuálně dojít zpět k lodi. Po příjezdu Vám ukáže delegát zkratku do města, která vede ke katedrále SE. Individuální rozchod a čas k nákupu suvenýrů. Výlet je určen pro všechny věkové kategorie, výlet mohou absolvovat i klienti s různým hendikepem i na vozíčku, je ale nutné nahlásit předem delegátovi Vaše omezení.	**1290**
VIGO **SANTIAGO DE COMPOSTELA**	Máte jedinečnou možnost po zakotvení ve městě VIGO k návštěvě Santiago de Compostela, poutního cíle od středověku a jednoho z nejdůležitějších na světě spolu s Římem a Jeruzalémem. Stovky tisíc turistů navštěvují město každý rok v kteroukoli roční dobu. Jak jeho katedrála, jedna z největších a nejkrásnějších v Evropě, tak její historické centrum, také s velkým kouzlem, byly od roku 1985 jmenovány světovým kulturním dědictvím pro svou městskou krásu a monumentální integritu. Společně Vás čeká prohlídka poutního města Santiago De Compostela a zároveň město Vigo. Po celou dobu bude k dispozici autobus, který Vás bude chránit před nepřízní počasí. Začneme výletem do Compostely cca 1 hodiny jízdy od města Vigo, u místního parkoviště je wc. Čeká nás pěší tůra, nic náročného, delegát vždy zohlední aktuální zdravotní stav klientů pro tempo prohlídky. Navštívíme všechny 4 náměstí kolem Katedrály – Praza das Praterias, Praza da Quintana, Praza da Inmaculada a Praza do Obradoiro. Návštěva katedrály (bezplatná) a panoramatická zastávka v parku, odkud je nejkrásnější pohled na katedrálu. Ve městě budete moci ochutnat místní specialitu „mandlové cukroví“ které jsou typické pro město Compostela a sýr Gallegos. Poté se budeme vracet do města Vigo, budeme projíždět oblastí rybího trhu a loděnice. Z autobusu můžete vidět nejdůležitější památky a budovy ve Vigu i fotbalové hřiště Balaídos , domov místního týmu. Po celou dobu Vám bude delegát překládat do Českého Jazyka veškeré historické, kulturní a ekonomické odkazy na město, které bude vysvětlovat místní průvodce. První foto-zastávka bude rozsáhlá pláž Samil. Pro milovníky flory a fauny budeme zastavovat v Park Castrelos (plíce města) a zároveň místní ukázka vesnického panství s překrásnou zahradou, expozici zámku je možné navštívit (je zde wc) a poslední zastávka je panoramatický výhled z hory O Castro. astávky: Pro klienty CK Riviera Tour je domluven delší čas na zastávkách, než při individuálním výletu mimo CK. Každý pár obdrží turistickou magnetku v rámci výletu. Poté návrat do přístavu, čas na nákup suvenýrů a individuální program v přístavu. Delegát i průvodce může během výletu pozměnit trasu, dle zvážení časových možností pro návrat na loď. Během výletu z paluby autobusu ve Vigu mimo výše uvedené - uvidíte: Náměstí Berbés, Rybářský trh, Loděnici, Galijské námořní muzeum, ulice Europe, automobilka Citroen, fotbalový stadion Balaidos, Náměstí America, ulice Gran Via, Španělské náměstí a ostatní části města.	**1390**
LA CORUNA **SANTIAGO DE COMPOSTELA**	Máte jedinečnou možnost po zakotvení ve městě La Coruña k návštěvě Santiago de Compostela, poutního cíle od středověku a jednoho z nejdůležitějších na světě spolu s Římem a Jeruzalémem. Stovky tisíc turistů navštěvují město každý rok v kteroukoli roční dobu. Jak jeho katedrála, jedna z největších a nejkrásnějších v Evropě, tak její historické, centrum, také s velkým kouzlem, byly od roku 1985 jmenovány světovým kulturním dědictvím pro svou městskou krásu a monumentální integritu. Společně Vás čeká prohlídka poutního města Santiago De Compostela a zároveň město Vigo. Po celou dobu bude k dispozici autobus, který Vás bude chránit před nepřízní počasí. Začneme výletem do Compostely cca 1 hodiny jízdy od města La Coruña, u místního parkoviště je wc. Čeká nás pěší tůra, nic náročného, delegát vždy zohlední aktuální zdravotní stav klientů pro tempo prohlídky. Navštívíme všechny 4 náměstí kolem Katedrály – Praza das Praterias, Praza da Quintana, Praza da Inmaculada a Praza do Obradoiro. Návštěva katedrály (bezplatná) a panoramatická zastávka v parku, odkud je nejkrásnější pohled na katedrálu. Ve městě budete moci ochutnat místní specialitu „mandlové cukroví“ které jsou typické pro město Compostela a sýr Gallegos. Poté se budeme vracet do města La Coruña. První zastávkou je zahrada San Carlos Garden s překrásným výhledem na přístav (jsou zde wc) a hrobkou Sira Johna Moore. Přes naproti cestu objevíte Vojenské historické muzeum, vstup zdarma, wc. Záleží jen na Vás, zda se budete kochat výhledem ze zahrady, nebo návštěvou muzea. Poté pojedeme po promenádě Paseo Martitimo, nejdelší v Evropě s více než 13 km trasou. Promenádu lemují červené lampy, vytvořené umělkyní Julii Aresové. Další zastávkou bude Herkulova věž Tower of Hercules. Nejstarší fungující maják na světě. Okolí majáku je lemováno bouřlivým pobřežím s překrásným výhledem. Pro zdatné, možnost vyjít na 59 m vysokou věž majáku (placený vstup 3 Euro/dospělý, 1,5 Euro studenti a senioři 65+). Po návratu do autobusu budeme pokračovat podél pobřeží v oblasti San Pedro a foto zastávku si uděláme u sochy „Chobotnice“, která znázorňuje typické oblíbené jídlo v kraji Galicie. Poslední zastávkou bude kopec Sanint Peter mount, kde si můžete prohlédnou vojenské kanony s délkou 18 m. Poté návrat do přístavu. Doporučujeme individuálně navštívit hlavní náměstí Plaza de Maria Pita a ochutnat místní specialitu chobotnici v jedné z vynikajících restaurací, nebo nákupu keramiky SARGADELOS, která nesmí chybět v žádné místní domácnosti.Zastávky: Pro klienty CK Riviera Tour je domluven delší čas na zastávkách, než při individuálním výletu mimo CK. Každý pár obdrží turistickou magnetku v rámci výletu. Poté návrat do přístavu, čas na nákup suvenýrů a individuální program v přístavu. Během výletu z paluby autobusu mimo výše uvedené, uvidíte: hlavní přístavní ulici Marina Avanue, hrad San Anton, přístavní kontrolní věž, pobřežní promenádu, muzeum, pláž Riazor, stadion Riazor, výtah Milennium, náměstí Pontevedra, zahrady Méndez Núñez a Obelisk Milenium. Upozornění: v rámci časových možností a včasného návratu na loď, dle dopravní situace, může být trasa ve městě a návštěvy uvedených míst upravena dle zvážení delegáta a průvodkyně.	**1390**
LE HAVRE	HAV 07- Opustíme přístav Le Havre a pojedeme autobusem cca 2,5 hodiny jízdy přes atraktivní krajinu Normandie do nádherného poutního místa Mont Saint Micel, známého jako „ zázrak západu“ a to díky jedinečnému ostrovnímu prostředí, bohaté historii a krásné architektuře. Počátky opatství sahají až do počátku VIII. Století, kdy se Archanděl Michael objevil biskupovi Avranches a tato vize vedla k výstavbě řady krásných budov a opatství. Po cestě budeme zastavovat na wc. Doporučuji s sebou svačinku a pitíčko. Po příjezdu k Mont Saint Michel vystoupíme na parkovišti a půjdeme společně na místní schuttle bus (zdarma), který nás doveze k opatství. Jedná se o speciální autobusy, které jezdí kyvadlově cca 20 minut na most před hlavní bránu. Po výstupu musíte ujít cca 200 m pěšky. Hned při vchodu je info centrum a wc (placené). Prohlídka je individuální, je zde plno krásných uliček a zákoutí. Budete mít čas prozkoumat malou vesnici nebo navštívit opatství sami, dle Vašeho tempa. Procházka po hradbách nabízí krásný výhled na záliv a zahrady opatství. Doporučuji navštívit i opatství – placený vstup 11 Euro/osoba. Je zde plno kaváren a restaurací, nezapomeňte vyzkoušet místní specialitu vaječnou omeletu. Pro odvážlivce je možné objednat procházku po blatech s průvodcem. Poté společně návrat autobusem do přístavu. Upozornění: Tato prohlídka není vhodná pro hosty s obtížemi chůze, protože zahrnuje chůzi do kopce a na nerovném terénu. Nedoporučuji pro klienty s invalidním vozíkem. Nezapomeňte pláštěnky a deštníky, pohodlnou neklouzavou obuv.	**2990**

VÝLETY S DELEGÁTEM CK RIVIERA TOUR

VÝCHODNÍ STŘEDOMOŘÍ

DESTINACE	PROGRAM FAKULTATIVNÍHO VÝLETU S DOPRAVOU A DELEGÁTEM RIVIERA TOUR Výlet je nutno objednat při podpisu cestovní smlouvy. Výlet není možno zakoupit na palubě lodi.	Cena za osobu v Kč
BENÁTKY	Po vylodění se přesuneme k přístavu odkud vaporettem (privátní lodí) poplujeme Benátkami až na náměstí Sv.Marka. Během plavby se dozvíte zajímavé informace o životě města na vodě, způsobu dopravy a i pár historických momentek. Po vylodění se přesuneme na náměstí Sv. Marka, kde dle vlastního uvážení můžete mít volný program a nebo navštívit basiliku St. Marco. Podle aktuální situace – dle množství návštěvníků Benátek bude následovat pěší procházka k nejznámějšímu mostu v Benátkách Rialto nebo možný výlet na gondolách. Výlet na gondolách je fakultativní cca 30€/osoba. Následuje nástup na vaporetto a odjezd zpět do přístavu. Výlet není náročný na chůzi. Délka výletu cca 4 hodiny	**690**
OLYMPIA	Po vylodění odjezd autobusem do cca 45 km vzdálené historické Olympie. Během cesty budete seznámeni s historií starověké Olympie a historií olympijských her. Po příjezdu do Olympie volný čas (cca 2 hod) na návštěvu starověké Olympie, kde uvidíte stadion, pozůstatky historických staveb i místo, kde se zapaluje oheň, který po tisíce let zahajuje olympijské hry. Následuje odjezd do Katakolonu s možností nákupů suvenýrů a posezení v kavárnách. V ceně není vstupné do areálu a muzeí (cca 10-15 eur dle sezony). Výlet je v českém jazyce. Délka výletu cca 3,5 hodiny, pěší cca 2-3 km.	**590**
ATHENS	Po vylodění odjezd autobusem do centra Athén. Během cesty budete seznámeni s místy, která máte možnost navštívit a jejich historii. Naše prohlídka začne od autobusového parkoviště po Akropolí, pod kterou budeme procházet okolo chrámu Dia Olympského, Dionýsova divadla, přes Plaku, Hadriánův oblouk, park Zappeion, náměstí Syntagma, Parlament až prezidentskému paláci, kde budeme obdivovat střídání stráží. Na zpáteční cestě ještě zavítáme k Olympijskému stadionu a přes Zappionské zahrady se vrátíme do Plaky, kde budeme mít volný čas na nákupy a nebo občerstvení. Během volného času můžete i navštívit Akropoli (vstup cca 25€ není v ceně výketu) Následuje cesta do přístavu autobusem.	**690**
HAIFA I JERUZALÉM	Pojeďte s námi 2 hodiny do velmi známého Jeruzaléma, jednoho z nejvíce inspirativních měst na světě a proslulého svým historickým významem, duchovní symbolikou a vizuální krásou. Vaše exkurze začíná zastávkou na Mount of Olives – krásnou vyhlídkou. Návštěva pokračuje pěší procházkou starým městem Jeruzalém. Pass Dung Gate, Západní zdi – jde o pozůstatky druhého chrámu zničeného Římany v roce 70 nl a neposvátnější židovskou svatyni v Jeruzalémě. Dále projdete částí „Via Dolorosa“ kterou křesťané považují za nejsvatější cestu na světě – cesta, kde byl Ježíš veden k smrti. Můžete také obdivovat kostel svatého hrobu. Nakonec je možnost navštívit obchody se suvenýry v Jeruzalémě a poté bude následovat návrat do přístavu. Upozornění: Berte na vědomí, že je nutné chodit po nerovném terénu a to 2,5 km, dlažebním terénu, schody a do kopce. Očekávejte prosím přeplněné ulice, doporučujeme pohodlnou obuv a konzervativní oblečení při návštěvě těchto náboženských významných míst.	**3790**
HAIFA II	Křesťanští turisti, kteří mají obecný zájem o teologií a světové dějiny, budou touto exkurzí fascinováni. Čeká Vás hodinová jízda do Nazaretu, největšího města v severní části Izraele a domova Ježíše. Mnoho hostů bude mít zájem si zaplatit pouť do překvapivě moderní „baziliky zvěstování“, kostela postaveného na místě, kde Gabriel oznámil zprávu o Ježíšově narození Panně Marií. Návštěvníci mohou vidět podzemní jeskyně, kde Marie zvěstování přijala. Druhá část prohlídky vás zavede do Kanaánu, arabského města v oblasti Galileje, kde Ježíš během slavné kanaánské svatby změnil vodu na víno. Poté je návrat do přístavu. Upozornění: tato prohlídka zahrnuje chůzi po nerovném terénu, cca 3km. Pro návštěvy míst náboženského významu se doporučuje konzervativní oděv. Tato prohlídka není vhodná pro klienty na invalidním vozíku. Výlet 5-6 hodin	**1990**
KUSADASI	Bude zasláno dodatečně	

ZÁPADNÍ STŘEDOMOŘÍ

DESTINACE	PROGRAM FAKULTATIVNÍHO VÝLETU S DOPRAVOU A DELEGÁTEM RIVIERA TOUR Výlet je nutno objednat při podpisu cestovní smlouvy. Výlet není možno zakoupit na palubě lodi.	Cena za osobu v Kč
ŘÍM	Po připlutí do přístavu odjezd do Říma, cca 1 hod. Během cesty informace o navštívených místech a historii ŘÍMA. S naší asistencí budete mít možnost vidět slavné Koloseum, Forum Románum, Kapitol, památník Viktora Emauela II, slavnou Fontánu di Trévi, Pantheon, Piazza Navona, kostel s Rubensovými obrazy, Ponte san Angelo, Andělský hrad a procházku zakončíme na Vatikánském náměstí. Dle časových dispozic volný čas cca 1 hodina na Piazza Navona a 45 minut u Vatikánu. Následuje odjezd busem do přístavu. Všechny prohlídky exteriér. Výlet je v českém jazyce, pěší cca 6 km.	**1190**
PISA	Po vylodění odjezd busem do Pisy. Během cesty Vás budeme informovat o navštívených místech a historii města Pisa. Po příjezdu přesun výletním vláčkem z parkoviště busů do turistického centra Pisy, doprovod k šikmé věži a Váš volný program k prohlídce těchto zajímavých míst s možností nákupu suvenýrů anebo občerstvení. Volný čas dle časových dispozic cca 2,5 -3 hodiny. Následuje odjezd vláčkem zpět k autobusu a odjezd do přístavu s možností návštěvy tohoto města. Výlet je v českém jazyce. Cena nezahrnuje vstupy do památek. Pěší cca 3 km. Délka výletu cca 6 hodin.	**1090**
MADEIRA	Madeira, neboli „ostrov věčného jara“ Vás nadchne nejen svou přírodou. V přístavu, odkud je krásný výhled na celý ostrov, nás vyzvedne autobus, který Vás vezme společně s českou průvodkyní a delegátem na nezapomenutelnou projížďku Madeirou. Autobusem se dostanete do vesnice Camara de Lobos, kde Vás čeká ochutnávka tradičního nápoje Poncha. Z malebné vesničky budete pokračovat na útes Cabo Giao, který se tyčí 580 metrů nad hladinou moře. Pro odvážlivce se zde nachází i skleněná plošina, kdy pod sebou celý útes krásně vidíte. Z útesu je krásný výhled na oceán a celý ostrov. Po přesunu na kopec Monte, Vás čeká velmi netradiční jízda na sáních. Sáňkování na Madeiře nepotřebuje sníh, stačí jim silnice a určitě na tuto jízdu nezapomenete. Pro zájemce je poté možné při návratu zastavit u nákupní zóny, kde si můžete zakoupit suvenýry, mezi které patří madeirské víno, poncha a další. Poté návrat do přístavu. Celodenní výlet.	**1090**
LISABON	Tuk Tuk autíčka budou čekat přímo v přístavu. Autíčka mají kapacitu pro 6 klientů. Společně vyjedeme z části Alfama, (oblast, kde kotví i naše loď a také místo spojené s tradiční hudbou Fado,) do 12 km vzdálené, nejdochovalejší části Lisabonu – BELEM. Během jízdy budeme míjet Praça do Comércio (v českém překladu Obchodní náměstí), známé také jako Terreiro do Paço (česky Palácové náměstí) a také vidět pouliční umění a moderní street art města. Projíždět budeme kolem královského paláce, při troše štěstí zahlédnete i „hradní stáž“. Naše první zastávka ve čtvrti Belem, bude návštěva impozantní katedrály a kláštera řádu Svatého Jerolýma. Na tomto místě jsou v místní kavárně i bezplatné wc. Po návratu k Tuk Tuk autíčkům Vás pohostíme místní specialitou - koláčky z listového těsta plněnými žloutkovým krémem a sypanými cukrem a skořicí - Pasteis de Belem, kterou Vám přivezeme z nejvyhlášenější cukrárny v celém Portugalsku. Dále budeme pokračovat k Belémské Věži - Torre de Belem. Nezapomenutelná atmosféra při pohledu na řeku Tejo, most „25.4“ a v povzdálí sochou Ježíše, jako v Brazílii. Poblíž je vojenské muzeum, kopie 1. letadla, které přeletělo Oceán a neodmyslitelně k této atmosféře patří sklenička vína v pojízdné prodejně (Cena cca 4-8 Euro/dle druhu, bílé, červené, růžové, Portské. Plastová sklenička, ve které je podáváno víno, Vám zůstává jako suvenýr. Není v ceně zájezdu) Dále se autíčkama budeme přesouvat k památníku Objevitelů. Po krátké zastávce budeme dále pokračovat na nejvyšší bod Lisabonu s krásnou vyhlídkou na celé město Miradouro Senthora de monte, kde budeme mít foto – zastávku (na tomto místě je wc) Poté nás autíčka dovezou zpátky k přístavu, kde jsme začínali naši exkurzi. Budeme projíždět kolem Pantheonu. Na vyhlídce nebo u Pantheonu můžete zůstat a individuálně dojít zpět k lodi. Po příjezdu Vám ukáže delegát zkratku do města, která vede ke katedrále SE. Individuální rozchod a čas k nákupu suvenýrů. Výlet je určen pro všechny věkové kategorie, výlet mohou absolvovat i klienti s různým hendikepem i na vozíčku, je ale nutné nahlásit předem delegátovi Vaše omezení.	**1290**
CASABLANCA	V přístavu nás bude čekat autobus, který budeme mít k dispozici po celou dobu exkurze. Tudíž si v něm můžete nechat nepotřebné věci. Po celou dobu nás bude doprovázet místní průvodce, delegát Riviera tour bude překládat z angličtiny do češtiny. Společně navštívíme mešitu Hassana II jako první zastávku, při vstupu obdržíte pytlík na obuv, po mešitě se budeme pohybovat na boso, lze mít ponožky. Navštívíme berberskou lékárnu s produkty z arganového oleje, prodej je stylem promotion, delegát překládá prezentaci produktů, doporučujeme nákup kosmetiky a koření. Další zastávka bude náměstí Anfa a část města Corniche Ain-Diab, anglický kostel notre Dame de Lourdes, vyhlídková jízda po městě. Návštěva městské radnice a soudu. Tržnice se zastávkou na marockou kávu (není v ceně výletu), příjemné posezení. Poté odjezd k lodi, je možné vystoupit u grand Bazar, tržiště u přístavu. Upozornění: Doporučujeme si dávat pozor na své osobní věci. Výlet je bez občerstvení, doporučujeme vzít pitíčko, nebo svačinku. Není náročný na chůzi. Autobus je k dispozici po celou dobu výletu s místním průvodcem, delegát CK Riviera tour po celou dobu výlet překládá. Buďte prosím opatrní na kabelky. Do mešity je zapotřebí mít zahalené vlasy, ruce po zápěstí, nohy po kotníky, nic průhledného u dam, pánové – povolené trička s krátkým rukávem a kraťasy pod kolena. V mešitě budeme chodit v jedné části bez obuvi.	**1390**
TANGIER	V přístavu na nás bude čekat autobus, který nás bude doprovázet po celou dobu našeho 4,5 hodinového výletu. Nejdříve pojedeme podél pobřeží přes město Tangier. Projedeme místní čtvrtí, kde pobývá marocký král a „marocká smetánka“. První zastávkou bude CAP SPARTEL, který je na nejvyšším místě města, cca 300 m.n.m., ze kterého za dobrého počasí uvidíme na pobřeží Gibraltaru. Z vyhlídky jde krásně vidět čára, kde se potkává oceán a Středozemní moře. Dále budeme autobusem pokračovat k Herkulově jeskyni, dle legendy na tomto místě Herkules rozsekl Afriku od Gibraltaru. Přírodní otvor v jeskyni vypadá jak Africký kontinent. Je zde možné pořídit fotografii cca za 2 eura s tímto otvorem. Jsou zde wc, u mítních prodjců si můžete zakoupit tradiční oděv. Další zastávka bude Kasbah, kde se projdeme na místní Medinu ve „starém městě“ Nakoupit budete mít možnost v místní Berberské lékárně, kde se vyrábějí výrobky s arganového oleje. (kosmetika, doplňky pro zdraví) bude to stylem promotion, je to styl prodeje místní kultury. Ostatní suvenýry můžete nakoupit v okolních uličkách. Na tržišti se smlouvá cena. Doporučujeme si dávat pozor na své osobní věci. Výlet je bez občerstvení, doporučujeme vzít pitíčko, nebo svačinku. Není náročný na chůzi. Autobus je k dispozici po celou dobu výletu s místním průvodcem, delegát CK Riviera tour po celou dobu výlet překládá.	**1390**

VÝLETY S DELEGÁTEM CK RIVIERA TOUR

NORSKO-RUSKO

DESTINACE	PROGRAM FAKULTATIVNÍHO VÝLETU S DOPRAVOU A DELEGÁTEM RIVIERA TOUR Výlet je nutno objednat při podpisu cestovní smlouvy. Výlet není možno zakoupit na palubě lodi.	Cena za osobu v Kč
ST.PETREBURG RUSKO	SPT 01- celodenní výlet. Po opuštění přístavu se zúčastníme fascinující vyhlídkové jízdy po tomto důležitém ruském městě. Podíváme se na klíčové atrakce, pak zastavíme, abychom si udělali foto před kostelem Našeho Spasitele na prolité krvi, katedrála nazývaná "Prolitou krví". Naše exkurze dále pokračuje kolem známého místa Něvský Prospekt do katedrály Sv. Isaaca, kde se podíváme dovnitř. Po navštívení katedrály nás čeká oběd v podání typické ruské kuchyně. Pak po hodinové jízdě dorazíme do známých Petrových dvorů – jedno z oblíbených letních sídel cara se svým divokým parkem, fontánami a stříhanými zahradami. Delegát se v této destinaci účastní fakultativního výletu. Výlet je v anglickém, nebo ruském jazyce.	**3.990**
FLAAM NOSKO	Vesnice Flaam leží v údolí, kam se nejlépe dostanete železnicí z Myrdalu nebo autem, či lodí. Flaam je světovým unikátem, ležícím na břehu Aurlandsfjordu, s horským nádražím v Myrdal. Od mořské hladiny až do výšky 865 metrů nad mořem tvoří dvacetikilometrová železnice s nejprudším stoupáním na světě.Když norští stavitelé naplánovali spojení Bergenské železnice s malebnou vesničkou na břehu ramene největšího norského fjordu, netušili, že železnice se stane vyhledávanou turistickou atrakcí. Proto doporučujeme při návštěvě tohoto města právě tuto projížďku absolvovat. Železnice Flaam je jedním z nejzajímavějších úkazů železniční techniky na světě. Má délku 20km a vede ze stanice Flaam do stanice Myrdal v nadmořské výšce 867m.n.m. Železniční stanice Flaam se nachází v čele Aurlandsfjordu. Vláčkem pojedeme kolem řeky Flaam, která je známá pro chov lososů. Projedeme kolem vodopádu Rjoande s délkou 140m. Jeho nejvyšší část sahá až do výšky 1269m.n.m. Po průjezdu nejdelším tunelem v Naali se nám ukáže nejúžasnější pohled. Odtud můžeme vidět celou linku vlaku. Uvidíme také starou silnici, která byla postavena v letech 1895 až 1896 v souvislosti s budováním železnice, která spojuje Bergen-Oslo, která byla otevřena v roce 1909. Železniční cesta stoupá po strmých kopcích ve 21 úzkých zatáčkách. U vodopádu Kjosfossen bude krátká zastávka. Vodopád je dlouhý 93 metrů. Poté se dostaneme do cílové stanice Vatnahalsen, což je známé lyžařské středisko, které je oblíbené také během léta a podzimu, kdy lidé chodí pěšky do hor. Po přestávce s občerstvením se vracíme stejnou trasou do železniční stanice Flaam.	**3890**
GEIRANGIER NORSKO	Při výstupu z lodi Vás bude vítat socha trola. Určitě doporučujeme zakoupit výlet, díky kterému se dostanete na vyhlídkové plošiny a budete mít celý fjord i s městečkem jako na dlani. U plaveb s naším delegátem mají klienti možnost si přeobjednat výlet Geiranger kdy se dostanete na nejkrásnější vyhlídky autobusem. Už samotná jízda je zážitkem, kdy budeme projíždět klikaté horské silnice. Nádherná Norská krajina výletu dodá své kouzlo. Výlet je nutné zakoupit při sepsání cestovní smlouvy. Delegát se zúčastní výletu společně se skupinou. V přístavu nás bude již čekat autobus, se kterým budeme jezdit po celou dobu výletu. Výlet je na cca tři hodiny, tím pádem, budete mít čas ještě na procházku vesničky, kde se kotví a na nákupy. Během výletu budou dvě zastávky na vyhlídkách –Flydalsjuvet a Eagle´s Bend. Naleznete zde místní supermarket, kde můžete zakoupit norské pivo a sobí salámy. Krásná vyhlídka je z Norwegian Fjordcenter, jedná se o muzeum, vstup dospělý 15 Euro, je zde wc a suvenýr shop. K tomuto místu můžete dojít pěšky po hlavní cestě kolem jediného kostelíku ve městě, nebo podél vodopádu po schodech.V pekárně s výbornou kávou a norským pečivem si můžete zde zakoupit i jejich typicky obložený chleba, kteří si místní velice často dávají k obědu- Smorbrod. Doporučujeme marmelády z lesního ovoce a místní produkty, péřové a nepromokavé bundy. Délka výletu cca 3,5 hod.	**990**
NORTH CAPE NORSKO	HON01 – CESTA NA SEVERNÍ MYS je umístěn na Mageroyském ostrově a zhruba 1 hodinu jízdy od Honnigsvadu. Ano právě tam leží Severní mys. Nejsevernější část Severní Evropy s mnoha břízovými lesy. Lesy jsou umístěny kolem celé krajiny. Už samotná cesta z přístavu je opravdovým zážitkem. Klikaté cesty, vyhýbání autobusů, okolní cestičky a úžasná panenská příroda Vás opravdu doslova dostanou. Po příjezdu na jedno z nejnavštěvovanějších míst Norska budete mít šanci vidět okolí Pavilonu Severního Mysu, popisující historii oblasti, můžete si nakoupit suvenýry, udělat fotku a nebo se podívat na zajímavý dokument o tomto místě. Následuje cesta zpět do přístavu a volný čas.	**2990**
NORDFJORDEID NORSKO	NFD 02 Prozkoumejte překrásnou krajinu okresu Sogn og Fjordane po silnici i na jezeře ne této nezapomenutelné celodenní exkurzi. Autobusem pojedete podél pobřeží ke klidné vesnici Loen. Odsud budete pokračovat k údolí Kjenndal, odkud vyjedete na vyhlídku směrem k ledovci Kjenndalen, rameni obrovského ledovce Josedalsbreen. Poté, co si užijete tento úchvatný výhled, je čas se vrátit do autobusu a pokračovat na horskou chatu Kjenndalen na čaj, kávu a dezert. Po této zastávce se nalodíte na loďku, která Vás přes jezero Lovatnet doveze k Sande. Během necelé hodiny máte čas relaxovat a vychutnávat si nádhernou krajinu. Mimo jiné uvidíte nešťastnou horu Ravnefjellet, kde již dvakrát během tohoto století způsobily sesuvy půdy přílivové vlny, které zničily mnohé z farem umístěných na pobřeží jezera. V Sande nastoupíte na autobus, který Vás zaveze zpátky dolů do vesnice Loen a do přístavu, kde prohlídka končí. Upozornění: Tato exkurze není vhodná pro osoby na invalidním vozíku a osoby s omezenou pohyblivostí, jelikož zahrnuje výšlap po částečně kluzkém terénu k vyhlídce na ledovec. Pořadí zastávek se může lišit – některé skupiny mohou začít itinerář vyjížďkou na jezero, jiné zastávkou s občerstvením a jiné zase procházkou s ledovci. Délka výletu cca 7 hodin	**4190**
TROMSO NORSKO	TSO 05- Díky své poloze cca 350 kilometrů severně od arktického kruhu je město oblíbeným výchozím bodem pro mnoho arktických expedic a také slouží jako brána do Arktidy. Tato zábavná exkurze spojuje návštěvu fascinujícího polárního centra s výletem do farmy se psi husky a okolní divočiny. První zastávka je v polárním centru, kde můžete jít na polární procházku, podívat se na akvária podporující mořský život v polárních oblastech a vychutnat si širokoúhlý film o „životě v mrazáku". Dále pokračujete do tábora v nádherné divočině s názvem Centrum Wilderness, který provozuje, Tove Sorensen a Tore Albrightsen se svými třemi dětmi. Kemp je také domovem více než 300 aljašských psů husky, které zde v této nedotčené přírodě chovají. Zpáteční cesta do přístavu. Upozornění: omezený počet průvodců v jiném než anglickém jazyce, pokud nebude průvodce ve Vašem jazyce, prohlídka bude pouze v angličtině. Výlet není vhodný pro osoby na vozíku a s pohybovými problémy, protože v centru Wilderness je nerovný terén.	**2390**
TRONDHEIM NORSKO	TRM 03 Ohromující krásu norských dramatických výhledů nelze popsat jinak než superlativy. Šance prozkoumat tuto zelenající se krajinu může být Vaše na této pěší túře, která začíná autobusovou projížďkou městem kolem barevných dřevěných domků k rozlehlé a extrémně malebné rekreační oblasti Bymarka s cca 200 km turistických stezek. Vaše 2hodinová túra Vás zavede k Lianu, kde na Vás k zaslouženému odpočinku čeká restaurace s horkou kávou a čerstvě upečenými vaflemi – naprostý ráj! Po veškerém pohybu na svěžím norském vzduchu se zpět do přístavu dopravíte autobusem. Upozornění: Omezený počet průvodců v jiném než anglickém jazyce. V případě, že nebude k dispozici průvodce ve Vašem jazyce, bude prohlídka v angličtině. Exkurze není vhodná pro osoby s problémy s chůzí. Délka výletu 6 hodin	**1990**

VÝLETY S DELEGÁTEM CK RIVIERA TOUR

ANGLIE-SKOTSKO-IRSKO-ŠPITSBERKY-ISLAND

DESTINACE	PROGRAM FAKULTATIVNÍHO VÝLETU S DOPRAVOU A DELEGÁTEM RIVIERA TOUR Výlet je nutno objednat při podpisu cestovní smlouvy. Výlet není možno zakoupit na palubě lodi.	Cena za osobu v Kč
LONGYERYEN ŠPITSBERKY	JÍZDA SE PSÍM ZPŘEŽENÍM -Dychtivý po jízdě, jistí si v kramflecích – packách.Budete napnuti na čekání až uvidíte vrtící ocásky a vlhké čumáčky pejsků, kteří čekají, až budou řídit jízduVašeho života. Dasher, Dancer, Prancer, Vixen, Comet, Amor, Donner a Blitzen,můžete mít tuto sestavu a nechat se táhnout krajinou. To vše můžete zažít,pokud se k této exkurzi odhodláte. Vaše jízda začne od kotců, odkudvyrazí s Vámi na společnou jízdu. Užijte si krásné scenérie ze sání. Nakonci projížďky se vrátíte zpět do přístavu k Vaší lodi. Upozornění: není vhodné pro osoby s invalidním vozíkem a pro osoby s problémy s chůzí. Důležité je odolné oblečení proti větru, bundy, rukavice.	**4790**
KIRKWALL SKOTSKO	KWL 05- Vydejme se na krásné západní pobřeží Orknejské pevniny a hlavní pravěké místo: Skara Brae. Vyhlídková jízda autobusem do tohoto místa, zapsané na seznamu světového dědictví UNESCO - jedné z nejlépe dochovaných neolitických vesnic v severní Evropě, která dokonce předchází Stonehenge - vás provede bohatou zemědělskou půdou, zvlněnými kopci a ostrými rašelinami. Obsazeno c. 3,180 B.C. do 2.500 B.C., Skara Brae zůstala skryta pod velkým pahorkem, dokud těžká bouře v roce 1850 neobjevila obrys několika střechových budov. Sbírka artefaktů Skara Brae vystavených v návštěvnickém centru zahrnuje nástroje, korálky, hrnčířskou hlínu a předměty z kostic, které odrážejí těžkou námořní ekonomiku v regionu. Další zastávka je pak navštěva v nedalekém Skaill House, krásné rezidenci postavené v roce 1620. Také projdete velkou neolitickou stavbou Prsten Brodgar – obrovský kamenný obřadní kruh,tato památka je třetí největší na Britských ostrovech a stará 4500 let, je tvořen 60 kameny a starověké Stones of Stenness, další neolitickou památku, která byla postavena více než 5 000 před lety. Vaše prehistorická prohlídka končí návratem na loď a máte možnost navštívit město individuálně.	**2290**
INVERGORDON SKOTSKO	IVG 06- Krátkou jízdou na sever se dostanete přes vesnici Tain a naše první zastávka bude v lihovaru v Glenmorangie, který se vhodně překládá jako „gaelský pokoj". Palírna vyrábí vysoce hodnocené sladové whisky již od 19. století a dlouhodobě je celosvětovou značkou s prodejem po celém světě. Umělecké destilační umění bylo předáváno generacemi místních rodin, které zde stále pracují. Komentovaná prohlídka Vás seznámí s každým krokem destilačního procesu, na jehož konci můžete dokonce vyzkoušet na konci prohlídky. Další místo, které navštívíme nás zavede přes Dornoch Firth do města Royal Dornoch z 12. století. Obklopen písečnými dunami a požehnaný výjimečně slunečným podnebím, tento oblíbený resort se může pochlubit hotely, hojností stromů a květin, kilometry písečných pláží a mistrovským golfovým hřištěm. Nejstarší budovy ve městě, včetně impozantní katedrály, lemují prostorné náměstí. Je zde rozchod, který můžete využík k návštěvě katedrály, nebo posedět u místní kavárně. Poté se vrátíme zpět na loď do přístavu. Po příjezdu do města můžete individuálně projít uličky ne moc velkého města s obchůdky se suvenýry. Zvláštností je místní kostel, který slouží i jako místo, kde členové posádky mohou využít zdarma internet se spojení s rodinami, obdrží zdarma ručně pletenou čepici, nebo šálu, kávu, nebo čaj. Farníci umožnují tuto službu i klientům.	**2190**
GREENOCK SKOTSKO	GRK 07, doba trvání 9.hodin-Edinburgh není jen hlavním městem Skotska, ale také vaším cílem na tomto celodenním výletě, který začne nejdříve dvou hodinovou relaxační jízdou autobusem. Poté se můžete těšit na okružní jízdu kolem středověké staré části Edinburghu a nové části města z 18. století. Uvidíte krásný výhled na palác Holyrood, edinburskou rezidenci královny Alžběty II., královský park, památník Scott na ulici Princes Street a zahrady Princes Street Gardens. Poté opustíte centrum města a zamíříte na středověký hrad Edinburgh, který byl domovem mnoha skotských monarchů. Po návštěvě hradu budete mít volný čas na procházku po slavné edinburské Royal Mile nebo na prohlídku krásných zahrad Princes Street Gardens, než znovu nastoupíte do autobusu na zpáteční cestu na loď do Greenocku. Upozornění: omezený počet průvodců v jiných jazycích než v angličtině. Pokud nebude k dispozici průvodce ve vašem jazyce, bude k dispozici pouze v angličtině. Některé oblasti hradu nejsou vhodné pro turisty, kteří mají potíže s chůzí nebo používají invalidní vozík. Všechna místa kromě hradu budou navštěvována zvenčí.	**2990**
AKUREYRI ISLAND	AKU 01 Hlavní město severního Islandu", Akureyri je krásné město obklopené majestátními horami a jedinečnou směsí městského, venkovského a mořského života. Uvidme nejlepší přírodní zajímavosti v této oblasti, spojíme cestování po krásné krajině s výletem k velkolepému vodopádu Godafoss, návštěvou botanických zahrad a skanzenem. V přístavu Vás bude čekat autobus, kterým pojedete k Godafossu, „vodopády bohů", má výšku 12 metrů a jeden z nejúžasnějších vodopádů na Islandu. Počátky tohoto legendárního místa jsou opředeny legendou a sahají až do roku 1 000 nl, kdy byl vrchní náčelník Thorgeir, který přešel na křesťanskou víru nucen vrhnout se do vodopádu jako oběť ze svého pohanského boha. Je to ideální místo pro fotografování vodopádů a okolní krajiny. Další zastávkou je Lidové muzeum Laufas, původně jako statek a fara, které pochází z roku 1866. Muzeum obsahuje dobové domácí a zemědělské nářadí. Vraťte se do Akureyri na krátkou návštěvu do botanických zahrad, které najdete rostliny z celého světa. Poté návrat do přístavu, nebo mžete zůstat v zahradě a projít si zároveň městečko po cestě do přístavu.	**2990**
REYKJAVIK 1.den ISLAND **GOLDEN CIRCLE**	KEF 02 Pojďte strávit den užíváním přírodních krás, které Island proslavily. Z přístavu odjedeme autobusem do krásného národního parku Thingvellir, který je zapsán na seznamu světového dědictví UNESCO a nachází se 30km od Reykajviku. Tento park nesmíte vynechat při návštěvě Islandu; okouzlí vás zde jedna z nejvýznamnějších scenérií v zemi, kterou tvoří obrovská lávová pláň, zelený mech a divoké květy. Islanďané považují toto místo za posvátné, jelikož zde byl založen nejstarší legislativní parlament na světě. Další zastávkou této exkurze bude obrovská Gullfoss neboli „Zlatý vodopád". Dvojitá kaskáda je jednou z nejmohutnějších v Evropě a jsou odtud krásné výhledy. Třetí zastávkou exkurze jsou Islandské gejzíry, které společně s parkem Thingvellir a Gulfoss tvoří turistickou trasu tzv „Zlatý okruh". Příroda se nám zde ukáže v plné kráse, kdy uslyšíme syčící horké prameny a geotermální jevy. Právě v tomto prostředí budeme mít dvouchodový oběd. Poté bude následovat návrat do přístavu. Upozornění: Itinerář a pořadí zastávek si může průvodce měnit dle svého uvážení. Tato prohlídka zahrnuje chůzi po nerovném terénu. Prohlídka se nedoporučuje pro invalidní vozík. Na oběd je zahnuta pouze voda – další nápoje se dají zakoupit na místě. Vzhledem k místním pravidlům na Islandu se musí všichni hosté držet skupiny exkurze. Exkurze je i pro děti od 0-3 let, pokud s dítětem cestujete, obraťte se na delegáta, nebo recepci Excursion, pro vyžádání autosedačky.	**4990**
REYKJAVIK 2.den ISLAND **MODRÁ LAGUNA**	KEF 03 Pokud jste někdy viděli v dokumentech o Islandu, koupající se v lagunách, popaplaní bahnem, ve vodě, ze které vstoupá pára, chcete zažít tuto atmosféru, kdy si se skleničkou vína, nebo prosecca lehnete do vody, tak právě pro Vás je tento výlet jak stvořený. Modrá laguna se nachází uprostřed krásného lávového pole a naše exkurze Vám nabízí zajímavý úvod do islandské krajiny. 45 minut jízdy autobusem vás zavede do laguny, která vděčí za svou existenci nedaleké geotermální elektrárně. Budeme mít dvě hodiny na to, abychom si mohli dopřát oživující lagunové vody, která si drží teplotu 37-39 stupňů Celsia. Voda je rovněž bohatá na minerály a je známá svými léčivými vlastnostmi. Máte možnost relaxovat v jedinečné laguně, kterou doprovází úžasná atmosféra modré vody a zároveň je celá obklopena párou a čtyřmetrovou lávovou stěnou. V lázních dostanete na ruku náramek, který slouží jako klíč do šaten. Před vstupem do laguny je nutné se osprchovat bez plavek, náramek slouží zároveň jako peněženka, pokud budete cokoliv konzumovat, bude se Vám nahrávat na náramek a při východu je nutné útratu zaplatit na recepci. V laguně je bar, kde si můžete zakoupit alko i nealko nápoje. V místním suvenýr shopu už platíte kartou. Cestou zpět do přístavu budeme mít zastávku v Perlan – vyhlídková observatoř, wc, suvenýr shop, a také v patrech expozice výstav. Poté návrat do přístavu. Upozornění: Prohlídka probíhá pouze s anglicky hovořícím průvodcem. Z hygienických důvodů a v souladu s místními zvyklostmi je nutné se před vstupem do laguny osprchovat bez plavek. Oddělené šatny a sprchy pro muže a ženy jsou k dispozici. Koupání v modré laguně je dětem povoleno od 3 let. Děti do 9 let jsou povinny nosit z bezpečnostních důvodů plavací pomůcky, které jsou zde poskytovány zdarma. Hosté s nízkým tlakem a srdečními problémy jsou vyzváni, aby před účastí vyhodnotili svůj zdravotní stav a čas strávený v laguně. Uživatelé invalidního vozíku musí být doprovázeni pomocníkem. Invalidní vozíky musí být sklopné, autobus nemá rampu.	**4990**
ISAFJORDUR ISLAND	IFJ 08-Tato zábavná prohlídka začíná malebnou jízdou pobřežním autokarem, která vede k malé, přesto pozoruhodné vesnici Súðavík, kdysi v centru velrybářského průmyslu, na místě několika katastrofických lavin v polovině 90. let a domovu nádherného střediska Arctic Fox Center, které navštívíte. Norská část Súðavíka z 19. století byla z velké části zničena přírodní katastrofou a takzvané „nové město" bylo znovu postaveno na bezpečnějším místě na úpatí hory Kofri. Po návštěvě dřevěného venkovského kostela, který byl původně postaven v Hesteyri v roce 1899 a později přemístěn na Súðavík, se přesunete na poloostrov Langeyri, kde kdysi stály dvě velrybářské stanice. Zatímco budovy už dávno zmizely, existuje několik velrybích kostí, které byly nedávno zachráněny ze dna fjordu. Trasa vás pak povede pěkným vnitřním fjordem k Arctic Fox Centre.(centrum Artických lišek) Zjistěte více o islandském jediném suchozemském savci ve výzkumném středisku a muzeu a poté si dopřejte přestávku v útulné kavárně, poté cesta do přístavu.	**3990**
CORK IRSKO	ORK 05 JAMESON - Návštěva lihovaru Old Jameson/Old Midleton začíná audiovizuální prezentací o historii a výrobě irské whisky. Poté následuje prohlídka samotného lihovaru, během které uvidíte budovy, které jsou centrem tohoto historického dědictví. Mnoho artefaktů Old Midleton – fotografie, restaurované stroje a restaurace, dodávají místu kouzelnou atmosféru. Během návštěvy v Old Midleton budete mít čas na nákup suvenýrů, kde si můžete zakoupit i láhev irské whisky, kterou si odnesete domů. Na konci prohlídky Vás čeká i ochutnávka. Prohlídka končí návratem do přístavu. Po exkurzi návštěva městečka Cork, které je malebné a krásné, hned u přístavu je malé muzeum Titaniku, protože z tohoto města Titanik odplouval úplně jako poslední místo, kde přistupovali pasažéři. Je zde vidět i původní molo, kde Titanik kotvil a naleznete poblíž i památníček obětem katastrofy na Titaniku. Městečko je malé, je zde pěkná promenáda, obchůdky restaurace.*	**2790**
DUBLIN IRSKO	DBL 04- Nápoj Guinness se stal symbolem celého Irska a je spojován hlavně s městem Dublin. Pivovar St. James Gate Brewery, se nachází v samém srdci Dublinu a před více než 250 lety poprvé vařil nejtvrdší, nejhladší a zároveň nejslavnější nápoj. Včetně audiovizuální prezentace bude vaše návštěva pokračovat prohlídkou areálu s průvodcem, který vám podá velké množství informací o historii Guinness. Po prohlídce si můžete odpočinout a vychutnat si panoramatický výhled na Dublin v kruhovém baru a přitom ochutnat některý ze slavných nápojů. Opět bude čas navštívit místní obchod a zakoupit si místní speciality. Po prohlídce odjezd do centra Dublinu, prohlídka města kde můžete obdivovat Katedrálu sv. Patrika, Parlament, Radnici, Dublinský hrad a Kristovu katedrálu. Odjezd do přístavu.	**2990**
BELFAST IRSKO	Bel 05 - Nejprve zamíříte severně od Belfastu podél krásného pobřeží Antrimu v Severním Irsku. Vydáte se do lesoparku Glenariff nacházející se v nádherné „Queen of the Glens", klikaté silnice klesají a vám se nabízí nádherný výhled na irské moře a na malé vesničky. Další trasa vás zavede do vnitrozemí k samotnému lesoparku. Tento park je tvořen hlavně lesem, ale tvoří jej také několik malých jezer, rekreačních oblastí a otevřených prostor. Díky nádherným řekám Inver a Glenariff, které protékají parkem, uvidíte nádherné padající vodopády, klidné bazény a peřeje bílé vody. Poté budete mít šanci užít si nádherný výhled na Glen s čajem nebo kávou a koláčky v Glenariff čajovém domě. Upozornění: omezený počet průvodců v jiných jazycích než v angličtině. Pokud nebude k dispozici průvodce ve vašem jazyce, bude k dispozici pouze v angličtině. Tento výlet není vhodný pro klienty s invalidním vozíkem.	**1690**

Riviera Tour.cz

NEJVĚTŠÍ PRODEJCE PLAVEB MSC CRUISES V ČESKÉ REPUBLICE

Autorizovaný prodejce plaveb MSC Cruises

VÍC NEŽ 10 LET ZKUŠENOSTÍ

VÝLETY S DELEGÁTEM CK RIVIERA TOUR

SPOJENÉ ARABSKÉ EMIRÁTY

DESTINACE	PROGRAM FAKULTATIVNÍHO VÝLETU S DOPRAVOU A DELEGÁTEM RIVIERA TOUR Výlet je nutno objednat při podpisu cestovní smlouvy. Výlet není možno zakoupit na palubě lodi.	Cena za osobu v Kč
ABU DHABI	Společně se vydáme na poznávací zájezd po Abu Dhabí, město je nejen hlavním městem Spojených Arabskách Emirátu, ale také místem s nejvíce inspirující architekturou, futuristickými mrakodrapy a nádhernými mešity. Prohlídka začíná v krásné mešitě ZayedShejkh, mistrovské dílo neo-islámské architektury a jedno z největších mešit na světě. Vnější plochy mešity zdobí asi 1000 sloupců s pláty zlata, je zde použito více než 20.000 mramorových panelů, které jsou vykládané polodrahokamy, včetně červeného achátu, ametyst apod. Dále pojedeme do oblasti Corniche, s panorama města, také označováno jako „ Manhattan z Arabie“ díky svým ultramoderním skleněným mrakodrapům, kde bude i foto zastávka. Uvidíte i nejluxusnější hotel Emirates Palace, kde podávají cappuccino posypané zlatem. Navštívíme i místní trh, kde budete moct ochutnat a zakoupit datle. Poté návrat na loď. UPOZORNĚNÍ pro vstup do mešity - ženy musí být kompletně zahaleny a šátky na hlavě, aby nešly vidět vlasy. Dlouhé kalhoty, nebo sukni. Rukávy po zápěstí, nic průhledného. Pánové kalhoty a trička, ne tílka. Zákaz polibků na veřejnosti a držení párů za ruce. Pozor také při fotografování. Bude možné si v autobuse oblečení po prohlídce ponechat.	**2490**
DUBAJ	Po odjezdu z přístavu pojedeme do Dubai Frame, což je rozhledna ve tvaru rámu v Dubaji a pak zavítáme do Pak Miracle Garden, což je zahrada, která se rozkládá na 72 000 metrech čtverečních a v zimním období, mezi říjnem a dubnem, je tu vysázeno přes 100 milionů květin. Květiny zobrazují různé ornamenty, obrazy nebo jsou jimi porostlá auta, či dokonce malá vesnice domečků. Z květů jsou sestavená srdce, lokomotiva, hodiny, v nabídce nechybí ani Eiffelova věž. Naše další zastávka bude fotografická zastávka na Burdž al-Arab-Věž Arabů, kterému se také říká díky jeho tvaru plachetnice. Svým luxusem si dokonce zasloužil i zápis v Guinnessově knize rekordů. Naší poslední zastávkou bude nevyšší budova světa Burj Khalifa. Tato budova je symbol dubajského úspěchu, měla být pojmenovaná Burj Dubai. Ovšem někdy se i pohádkově bohatý šejk přepočítá. Náklady na stavbu, která probíhala zrovna v době ekonomické krize, jenž se Dubaje dotkla velmi silně, se vyšplhaly až k 1,5 bilionu amerických dolarů. Po návštěvě odjezd do přístavu.	**2990**
MUSCAT	MCT 05- Po vylodění nasedneme do klimatizovaného autobusu . Náš výlet začne prohlídkou velké mešity (jsou zde i wc, obchod se suvenýry), která se začala stavět v roce 1995 a dokončena v roce 2001. Mešita je obklopena 5 minarety, z nichž každý symbolizuje pět svatých slibů islámu. Poté budeme pokračovat do staré části Muscatu na Mutrah Souk – tržnice. Dlaší zastávka bude muzeum Bait Al Zubair, jde o malý městský dům, který byl přestavěn jako muzeum, nalezneme zde archeologické památky, šaty, šperky, zbraně, je zde zákaz fotografování, je tam i zahrada, kde je vidět tradiční obydlí. Na tomto místě je wc, kavárna, suvenýr obchod. Součástí výletu bude i zastávka u sultánského paláce Al Alam Palac, který je lemován pevností Mirani a Jalali, které postavili Portugalci v 16. Století. Poté se budeme vracet do přístavu.	**2790**
DOHA	Pokud máte rádi neuvěřitelné dobrodružné cesty do nekonečného srdce pouště a zároveň relax na klidné pláži, bez davů místních, nebo turistů, tak je tento výlet jako stvořený pro Vás. Zažijte vzrušující jízdu jako na horské dráze, když Vás luxusní vozidla 4x4 povezou klidnými písečnými dunami, které Vás uchvátí. V přístavu přesednete do jeeapů, kapacita je 5-6 osob/1 auto, které Vás dovezou do dezertu zvaného Safari, nejdříve se upraví auta, kdy řidiči uvolní vzduch z pneumatik tak, aby jste si mohli užít super zážitek z jízdy po písečných dunách. Po cestě zastavíme nad vnitrozemským mořem „Khor Al Adeid“, které je přirozenou hranicí se Saúdskou Arábií na foto zastávku. Poté se dostanete do dobrodružného tábora v Perském zálivu, oázy klidu, která se nachází uprostřed poetických dun arabské pouště líbaných modrými vodami Arabského zálivu. Jedná se o místo určené jen návštěvníkům tohoto výletu. Užijte si den na pláži v poušti v letovisku, které poskytuje vybavení a zařízení, které uspokojí všechny Vaše potřeby a požadavky. Luxusní domácí BBQ a skvělé občerstvení Vám dopřejí lahodný zážitek: tradiční stany poskytují pohodlný stín. Jsou zde lehátka a slunečníky. Připravte se na pískování nebo si jen zaplavte v Perském zálivu. Poté návrat zpět do přístavu. Upozornění: Řidič poskytne informace pouze v angličtině. Protože tato prohlídka zahrnuje cestování po nerovném a hrbolatém terénu, je nevhodné pro hosty s problémy s pohyblivostí, problémy s krkem / záda / srdce a těhotné ženy. Noste ležérní oblečení, pohodlné vycházkové boty, pokrývku opalovací krém, hlavy, ručníky a plavky. Na cestě bude zastavení, aby se mohl uvolnítvzduch z pneumatik, což Vám umožní užít si hladkého, měkkého písku na Safari. Atrakce dostupné v resortu nejsou zahrnuty v ceně výletu. Minimální věk pro účast: 3 roky.	**3790**
BAHRAIN	Objevte to nejlepší z kulturních skvostů Bahrajnu, od moderního světa až po starověk. Náš výlet začíná jízdou autobusem na první zastávku: Bahrain International Circuit – Bahrajský okruh. Stavba stála 180 milionů USD aje to nejmodernější závodní trať na světě. Může se pochlubit bezkonkurenčními vlastnostmi, které ji řadí mezi nejlepší světová místa Formule 1. Navštívíte VIP věž pro nejlepí výhled na trať okruhu i na mediální centrum, kdysi největší na světě. A pokud se okruh nepoužívá pro nějakou událost, dostanete se dokonce na velínu F1 - místo, kde se během závodu dělají klíčová rozhodnutí. Krok zpět v čase pak následuje v Bahrajnu Fort, Bahrajská pevnost, která je zapsána na seznamu světového dědictví UNESCO. Vykopávky zde prováděné od 50. let 20. Století, odhalily zřetelné vrstvy patřící do různých období sahajících až do roku kolem 2300 př. n.l.. Po tradičním Bahrajnském obědu v místní restauraci se přesunete do devíti výstavních hal Bahrajnského národního muzea, které obsahuje dokonce přemístěný hřbitov z roku kolem roku 2800 př. n.l. Poslední zastávkou, než se vrátíte na loď, je návštěva Velké mešity Al-Fateh, jedné z největších na světě s kapacitou více než 7 000 věřících. Impozantní budova, postavená v různých středo-východních architektonických stylech, je korunována největší kupolí ze skleněných vláken na světě. Návrat na loď. UPOZORNĚNÍ pro vstup do mešity - ženy musí být kompletně zahaleny a šátky na hlavě, aby nešly vidět vlasy. Dlouhé kalhoty, nebo sukni. Rukávy po zápěstí, nic průhledného. Pánové dlouhé kalhoty a trička, ne tílka.	**3490**
KHASAB	KHS 02-PLAVBA NA FJORDY - Objevte krásy fjordů Musandamu známé taky jako „Norská Arábie“, spolu s krásnými rybářskými vesničkami a ostrov Telegraph na tradičním arabském plavidle vyrobeného z dřeva – dhow. Poplujete přes krásné, klidné, tyrkysové moře obklopené čistými bílými útesy. Je možnost zahlédnout delfíny, pokud se tak nestane, tak vždycky je nádherný výhled na okolní hory.	**2490**

RivieraTour.cz

NEJVĚTŠÍ PRODEJCE PLAVEB MSC CRUISES V ČESKÉ REPUBLICE

Autorizovaný prodejce plaveb MSC Cruises

VÍC NEŽ 10 LET ZKUŠENOSTÍ

VÝLETY S DELEGÁTEM CK RIVIERA TOUR

PLAVBY V KARIBIKU

DESTINACE	PROGRAM FAKULTATIVNÍHO VÝLETU S DOPRAVOU A DELEGÁTEM RIVIERA TOUR Výlet je nutno objednat při podpisu cestovní smlouvy. Výlet není možno zakoupit na palubě lodi.	Cena za osobu v Kč
JAMAJKA OCHO RIOS	v přístavu bude zajištěn mikrobus, který bude po celou dobu s námi, který nás doveze na Dunn´s River Fall neboli vodopády na řece Dunn jsou jedna z nejznámějších turistických atrakcích na Jamajce. Jde o přírodní park s bohatou faunou, flórou a kaskádovitými vodopády. Dunn's River Falls tvoří pomyslné schodiště vápencových útvarů, které se svažují na pláž, přičemž po něm stéká osvěžující voda. Rozkládá se na více než 183 metrech. Je tu několik oddělených kaskád, Výchozy skály mezi kaskádami jsou pokryty hustými porosty stromů a listí, palmy, bambusy, a kapradiny reprezentují okolní prales. Pod stromy září z podrostu divoké květy - begonie, bromélie, a orchideje. Tyto barevné orgie doplňují ptáci a jiné pestře barevné druhy poletují v korunách stromů. Vodopády vypadají nejlépe v období dešťů od listopadu do března, ale krásné jsou v každém čase. Zde budeme cca 1,5 hodiny, pro zájemce o lezení po vodopádech doporučuji vzít boty do vody, nebo je možné je také zakoupit za 10 USD na místě. Jsou v barvách jamajské vlajky, zůstanou Vám jako suvenýr. Na místě je možné si pronajmout skříňku na oblečení a osobní věci. Plavky a ručníky nezapomeňte s sebou. Delegát V8s bude následovat s plošin, ze kterých Váš zážitek bude fotografovat. Zážitek je pro všechny věkové kategorie, doporučujeme konzultaci s delegátem, pokud máte obavy, ale i samotný zážitek být na místě je jedinečný. Poté nás autobus poveze na vyhlídku nad město, zde máme foto zastávku s nádherným panorama na přístav. V rámci výletu je i nákupní zóna, kde je zajištěna ochutnávka rumu, kávy a likérů, delegát Vám bude celou dobu překládat ceny a budeme pokračovat na pláž, kde vyzkoušíte místní specialitu RumPunch, kterou Vám po domácku připraví průvodkyně. Dostanete pásky na ruku pro vstup, na pláži je bar, wc, převlékárny, suvenýry. Poté nás autobus přiveze zpátky na loď. Upozornění: delegát a průvodce mohou pozměnit pořadí trasy dle jejich zvážení. V ceně nejsou zahrnuty boty do vody-cca 10 USD	**1990**
KOLUMBIE CARTAGENA	Po vylodění odjezd autobusem ikonické pevnosti Sv. Filipa De Barajas, kde budete mít krátkou fotografickou zastávku a můžete se vyfotit s místními ženami s typických krojích. Dále se zastavíme na starém tržisti, kde si můžete nakoupit různé suvenýry a kávu. Dále se přesuneme do historického centra Cartageny plné historických domů místní architektury, navštívíme kostel Sv. Dominika,katedrála de Santa Catalina de Alejandria, na Plaza de Bolívar budeme obdivovat místní umělce, zavítáme do kostel San Pedro Claver a od Torre Del Reloj se budeme vracet do přístavu, kde nás budou čekat nádherní barevní papoušci a malá mini zoo. Návrat na loď již individuální. Výlet není náročný na chůzi, cca 5 hodin	**1490**
PANAMA COLON	CRI 04 výlet Panama. Na zemi je jen jedno místo, kde cestou od Karibského moře jedete pouze hodinu k Tichému oceánu – PANAMA. Toto město je příjemnou směsí moderní a koloniální architektury spojenou se zajímavou historií. Z Panamy města zahájil Francisco Pizarro dva neúspěšné pokusy o dobytí říše Inků v Peru. Toto město bylo prvně osídleno na pacifické straně Amerického kontinentu v roce 1519. Vyjedeme busem z přístavu a naše cesta městem pokračuje do Casco Antiguo, které je plné historických budov, které zahrnují katedrálu, národní divadlo, a chodník Las Bóvedas. Velmi zajímavá místa „pravého Karibiku“. Po prohlídce následuje odjezd busem na návštěvu Gatun Locks, abyste zjistili, jak funguje Panamský průplav. Uvidíte systém jednotlivých zdvyhů a velkolepost tohoto díla a budete seznámeni se sestavou Panamského průplavu a jeho zajímavostmi. Následuje návrat autobusem na loď. (cca 1 ,5 hod)	**3190**
KOSTARIKA PUERTO LIMON	PLI02 – THE TORTUGUERO CANAL , cca 4,5 hodiny. Po vylodění cesta autobusem přes Puerto Limon ke kanálu Tortuguero. Tak po drobném občerstvení nasedneme do člunů, se kterými budeme plout místní divočinou. Můžeme za výkladů průvodců sledovat místní faunu a floru a především pokud budeme míst štěstí místní divokou zvěř včetně opic. Cca 25 min jízdy lodí kanálem lemovaným džunglí. Okolní příroda vás přímo nadchne. Budete se nacházet v oblastí zvané Kostarika Amazon – bohatý deštný prales s hojností živočichů a rostlin. Orchideje, lekníny, opice, lenochodi, tukani, krokodýli. Zdarma obdržíte nealko nápoje pivo a tropické ovoce.Na cestu doporučujeme lehké oblečení, sluneční brýle, klobouk, opalovací krém, pohodlnou obuv a repelent a pláštěnku.	**1990**
ST. THOMAS	ST- 016 Všechno, co byste chtěli a měli zažít v St. Thomas, vše pohodlně zabalené do jednoho výletu - hojnost pláží, velkolepý výhled na ostrov, historické lokality a dokonalé nákupní zážitky zahrnující nejlepší místa na Panenských ostrovech. “ Tato prohlídka poskytuje všechny prvky pro dokonalý den v ráji. Začněte vyhlídkovou jízdou podél Skyline Drive, odkud se budete moci kochat úchvatným výhledem na přístav Charlotte Amalie, Karibské moře, Britské Panenské ostrovy a Magen's Bay. Mnoho turistických časopisů jí označuje jako jedna z deseti nejlepších pláží na světě. Dostanete se na vrchol hory, nejvyšší vrchol Svatého Tomáše, kde se můžete kochat velkolepým výhledem na atlantický pobřežní ostrov s malými ostrovy s výhledem na Magen's Bay ve tvaru srdce, stejně jako na vzdálené britské Panenské ostrovy. Pak pojedete malebnou tepnou sv. Tomáše s nádhernými panoramatickými výhledy, které pokračují dolů k bílým pískům a krystalickým vodám v Magen's Bay kde stráváme dvě hodiny slunce, koupání a zábavy. Pokračujte do historického centra, které se nachází v srdci čtvrti Kongens, a vraťte se do věku námořního obchodu v dánském západoindickém přístavním městě Charlotte Amalie. Představte si minulé obchodníky ostrova, karibské piráty, dopady otroctví a život v pulzujícím přístavním městě při procházce mezi historickými domy z konce 16. století. Návrat na loď je individuální.	**1990**
SAN JUAN	SJU 06- Vyhlídková jízda klimatizovaným autobusem začíná prohlídkou města Catano a Casa Bacardi, kde se dozvíte o časem prověřeném a vyznamenaném procesu výroby místního rumu. Zjistíte také spoustu informací o historii rodiny Bacardi. Během této exkurze taky tento lahodný rum ochutnáte. Poté budete pokračovat autobusem k okresu známému jako New San Juan, projedete moderní oblast s luxusními hotely a kasíny a dostanete se do Old San Juan. V Old San Juan se nachází starobylé pevnosti a obrovské kamenné zdi, které zde postavili španělští dobyvatelé v 16. století. Z pevnosti San Cristobal je krásný výhled a bude zde zastávka na fotografování. Autobus Vás zaveze zpět do přístavu. Doporučujeme poté procházku po městě, malé a velice krásné městečko, kde je určitě co objevovat. Délka výletu 4-5 hod. Upozornění:Doporučujeme pohodlné vycházkové boty. Lihovar Bacardi je oblíbeným turistickým místem, proto se může stát, že zde bude větší množství lidí. V ceně je zahrnuto vstupné, pamětní pohár Bacardi a welcome drink. Hosté, kteří budou konzumovat alkohol, musí být straší 18let. Je možné si prodloužit pobyt ve výrobně Bacardi, jen se klienti musí dostat na loď na své náklady.	**2290**
DOMINIKA PUERTO PLATA	POP 03- Autobus Vás vyzvedne a vezme na příjemnou prohlídku přes město Puerto Plata. Vydáte se na návštěvu historického centra, které bylo prohlášeno za světové dědictví UNESCO, poté bude následovat fotografická zastávka v Plaza Independencia. Další zastávkou je Cabarete, což je krásná pláž, kde se bude podávat oběd s výhledem na moře. Pláž Cabarete patří k nejlepším místům pro windsurfing. Možnost koupání Upozornění: Doporučuje se, aby si klienti vzali plavky, ručník, opalovací krém a klobouk. Plážové křesla jsou v ceně.	**1990**
ST.MARTEN	SMT 65 Jeden malý ostrov, dva velké národy, nedotčenou krajina, nádherné pláže, malebná letoviska! Toto je karibský ostrov Saint Martin a rezidentními zeměmi jsou Francie na severu a Nizozemsko na jihu. Vaše prohlídka začíná v Philipsburgu, hlavním městě nizozemské poloviny, pojedeme autobusem a můžete si užít krásný výhled na vyhlídku Paradise. Další je Marigot, hlavní město francouzského Saint-Martin, při jízdě Grand Case, původně rybářská vesnice Fisherman's Village. V Marigotu budete mít čas jít nakupovat, navštívit trh pod širým nebem nebo posedět ve venkovní kavárně. Vaše prohlídka dále povede na slavnou pláž Maho, kde můžete sledovat letadla létající nad hlavou, jak se připravují na přistání na nedalekém letišti. Je to z toho důvodu, že přistávací dráha mezinárodního letiště princezny Juliany je velmi krátká a končí přímo tam, kde pláž začíná. Pokud budete mít štěstí a zachytíte start, nebo přistání letadla, je to opravdu nezapomenutelný zážitek. Pak se ochlaďte v jedinečném místním obchodě se zmrzlinou. Na zpáteční cestě do Philipsburgu bude foto - zastávka na vyhlídce. Poté návrat do přístavu.	**1590**
USA - MIAMI EVERGLADES SAFARI	MIA 10 Národní park EVERGLADES SAFARI PARK-Naše cesta začíná transferem z Miami Beach do největšího safari bažinového parku na světě. Během cesty můžete pozorovat okolní přírodu a venkov v okolí Miami. Po příjezdu zažijete vzrušující pocit jízdou na vznášedlech po hladině bažin. Budeme pozorovat faunu a floru této panenské přírody. Zcela jistě zahlédnete místní ptactvo a živočichy žijící v bažinách a to včetně aligátorů. Po ukončení prohlídky program v parku s výkladem o aligátorech. Následuje návrat na hotel v Miami Beach. Výlet je v angličtině.	**1890**

VÝLETY S DELEGÁTEM CK RIVIERA TOUR

ARGENTINA-BRAZÍLIE

DESTINACE	PROGRAM FAKULTATIVNÍHO VÝLETU S DOPRAVOU A DELEGÁTEM RIVIERA TOUR Výlet je nutno objednat při podpisu cestovní smlouvy. Výlet není možno zakoupit na palubě lodi.	Cena za osobu v Kč
ILHABELA	ILA 18 V této kombinované exkurzi navštívíte pláž a uvidíte to nejlepší, co ostrov nabízí. Klimatizované dodávky nebo minibusy vás vezmou k návštěvě vily a centra. Exkurze zahrnuje fotografickou zastávku na vyhlídce Barreiro, kde je krásný výhled na loď. Poté budete pokračovat ke kostelu Nossa Senhora D´Ajuda z roku 1806. Po prohlídce si budete moci užít hodinu a půl koupání a relaxaci na pláži Curral Beach. UPOZORNĚNÍ: Omezený počet sedadel. Exkurze nebude rušena kvůli dešti. Exkurze není vhodná pro hosty s alergií na hmyz. Na pláži jsou přijímány kreditní karty.	**1390**
RIO DE JANIERO	RIO 06T-Tato exkurze vám nabízí to nejlepší z města Rio de Janeiro. Vyjedeme z přístavu směrem k národnímu parku Tijuca, kde nastoupíme do slavného turistického vlaku, který vás zaveze k slavné soše Krista Spasitele, která je považována za největší sochu Art Deco na světě. Socha měří 39,6m a široká je 30m. Váží 635tun a nachází se na vrcholu hory Corcovado v nadmořské výšce 700metrů nad mořem. Socha se stala symbolem křesťanství a stala se ikonou Ria a Brazílie. Je vyrobena ze železo-betonu a byla postavena v letech 1922 až 1931. Jakmile se dostanete na vrchol kopce, budete mít nádherný výlet na celé město. Po této vyhlídce proběhne panoramatická prohlídka nejkrásnějších pláží světa, jako jsou Ipanema, Copacabana. Exkurze pokračuje k Sugar Loaf. Lanovkou se dostanete na vrchol kopce a navštívíte obě hory s dalším výhledem na záliv Guanabara a Niteroi. Je to bezpochyby nejlepší exkurze po Brazílii. Upozornění: Tato exkurze bude za každého počasí, trasa se může během doby karnevalu změnit. Vstupenky jsou zahrnuty v ceně exkurze. Upozorňujeme na možné fronty u vlaku. Fronty mohou ovlivnit dobu, kterou strávíme na místech, ale v každém cíli budeme minimálně 30 minut. Klienti dostanou obědovou krabičku.	**3990**
ILHEUS	ILE 52 Pláž Pé de Serra je novou destinací pro milovníky přírody na jižním břehu Bahie. Cestou prvním latinskoamerickým parkem pojedete přibližně 60 minut a při příjezdu pochopíte, proč je toto místo na všech pohlednicích. Pláž je místo, kde si hosté mohou užít atmosféru neobývaného a nedotčeného prostředí. Pláž je nejen místo s krásným pískem, ale i ideální výchozí bod na túru. Poté co si dostatečně pláž vychutnáte, budete pokračovat ke krásnému vodopádu Tijuipe, kde se v krásně průzračné vodě můžete okoupat. U vodopádu se nachází i restaurace. Doporučujeme si jídlo objednat ihned po příjezdu, jeho příprava může trvat déle. Upozornění: Exkurze nebude zrušena za nepříznivého počasí. Je vhodné vzít si batoh s ručníkem, plavky, opalovací krém a sluneční brýle. Doporučujeme pohodlné boty a oblečení. Hotovost a kreditní karty jsou akceptovány. Během pobytu ve vodě dodržujte pravidla.	**1790**
SALVADOR	SAL 05 Město se nachází u zálivu Todos os Santos a rozvíjelo se právě kolem něj. Z přístavu se dostanete do regionu Bonfim, kde navštívíte slavný kostel Nosso Senhor do Bonfim. Poté budete pokračovat panoramatickou jízdou kolem centra města a historického trhu Campo Grande a přejedeme do Cidade Alta a Ondina Circuit, kde se koná slavný karneval v Salvadoru. Fotografická pauza bude na místě Farol da Barra s výhledem na město Salvador. Před návratem do přístavu bude volný čas na Mercado Modelo, což je nejznámější řemeslnický trh. Upozornění: Kostel Bonfim není bezbariérový. Během karnevalu se itinerář může měnit. V neděli Mercado Modelo zavírá v 13:00.	**1190**